Педагогический репертуар

КАРЕЛЬСКИЕ И ФИНСКИЕ НАРОДНЫЕ ПЕСНИ И ТАНЦЫ

Обработка для баяна и дуэта баянов

Ноты: Ale07.ru

ДЕРЕВЕНСКАЯ ПОЛЬКА

(финский народный танец)

Обработка для баяна
А. Репникова

Подвижно

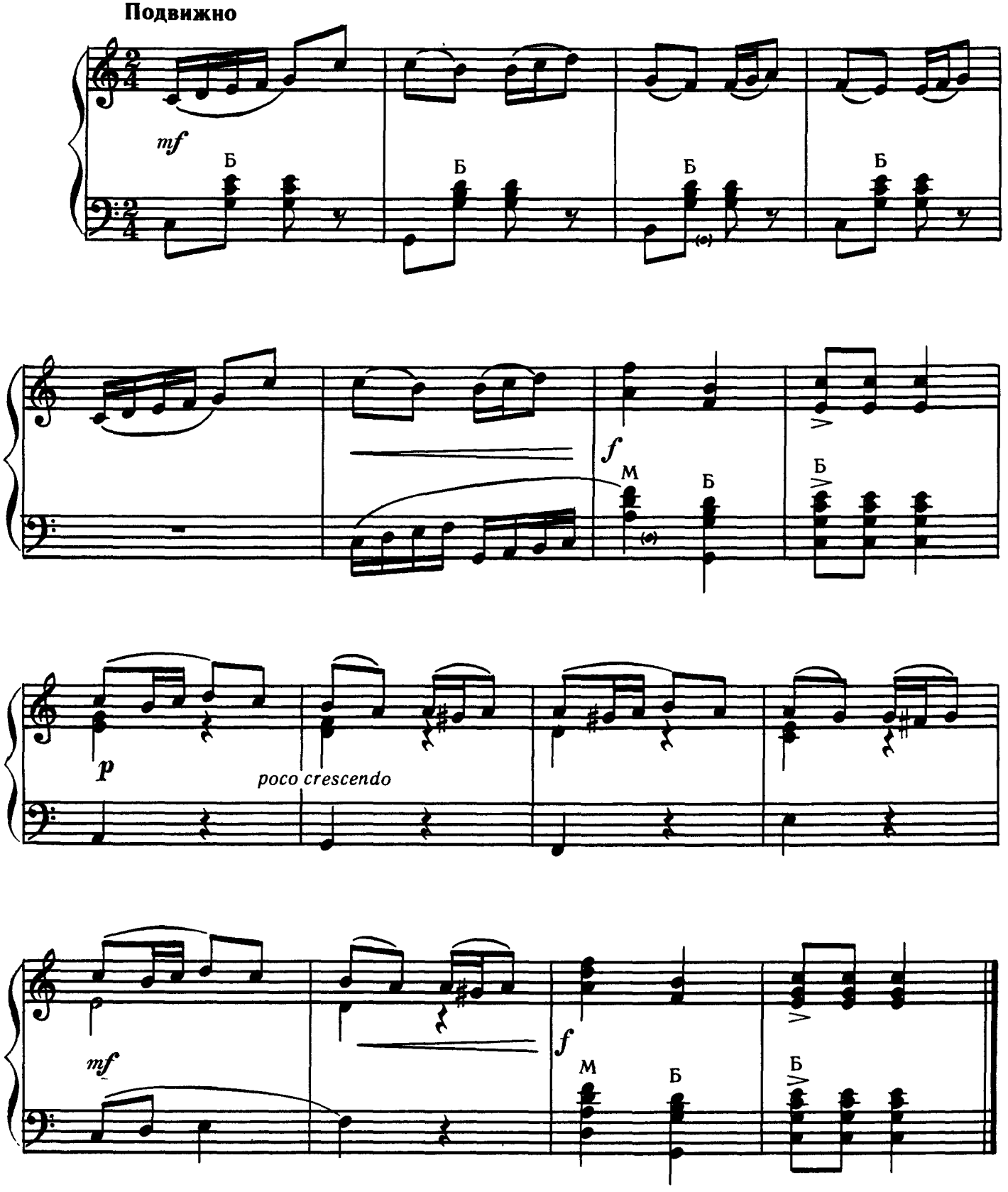

КУКУШКА КУКУЕТ

(финская народная песня)

Обработка для баяна
А. Репникова

Умеренно

(правая рука)

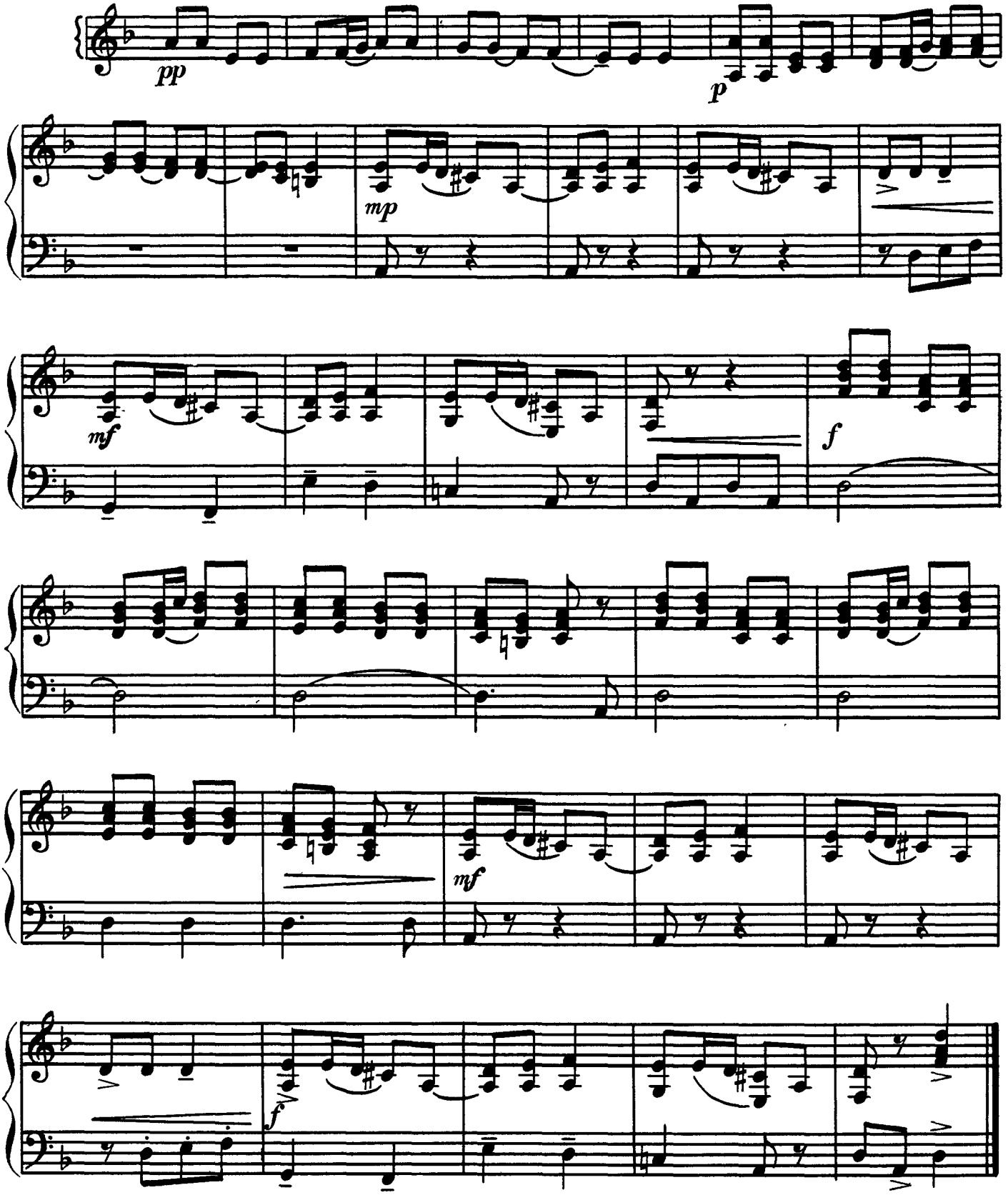

Я ВЗОШЛА НА ГОРОЧКУ

(карельская народная песня)

Обработка для баяна
В. Кончакова

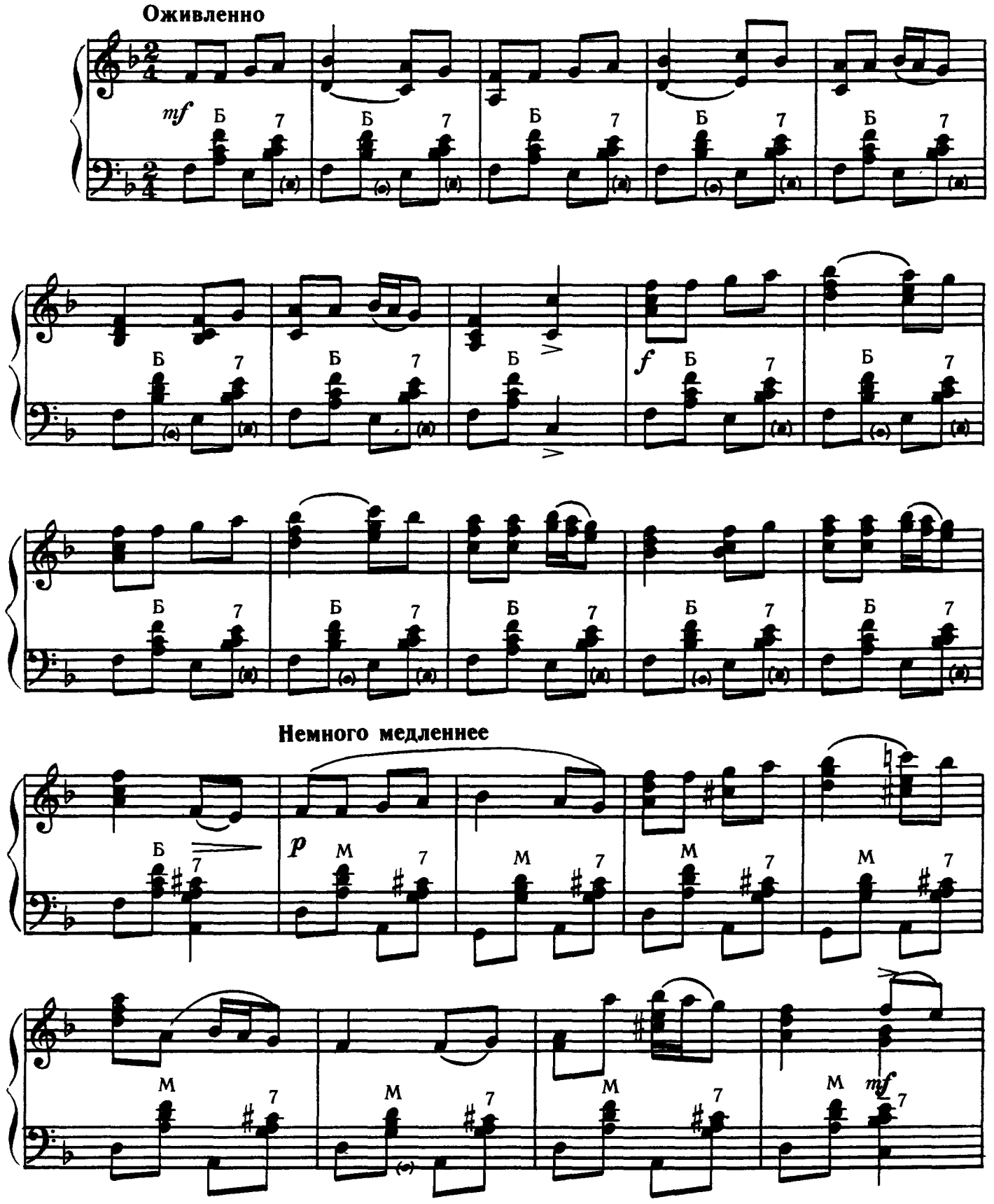

В первоначальном темпе

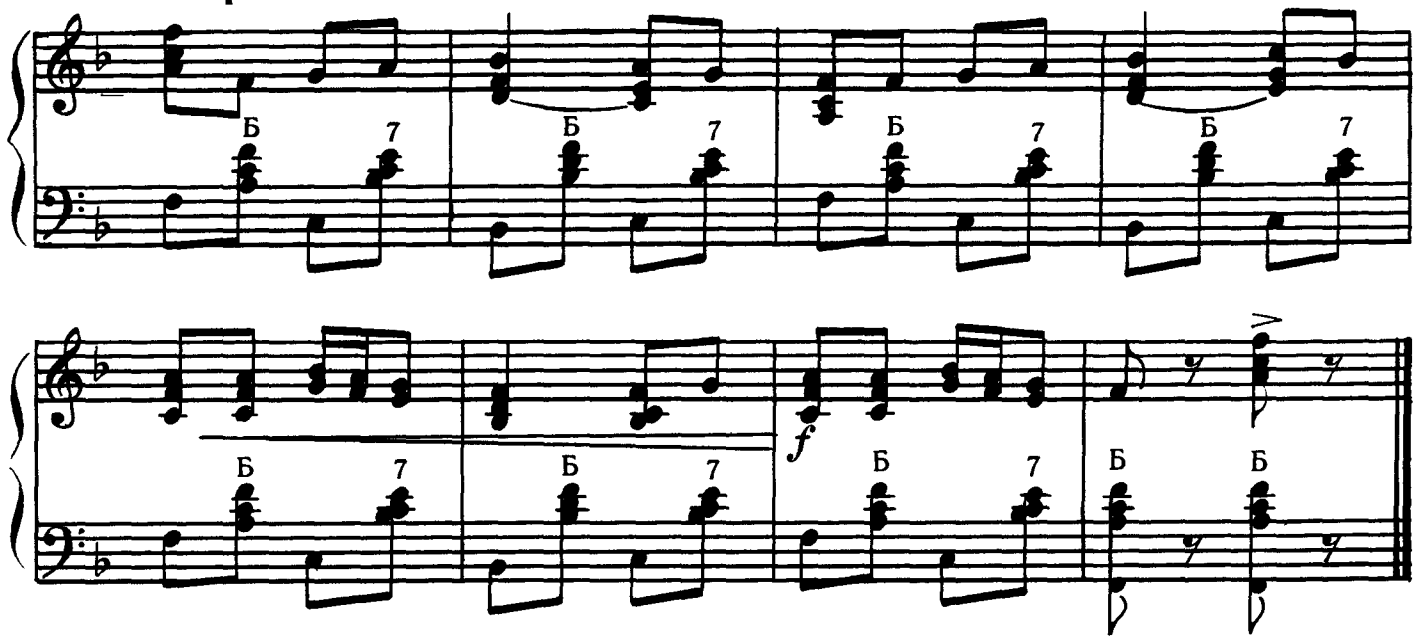

ПОНЮШКА ТАБАКА

(ингерманландский народный танец)

Обработка для баяна
В. Кончакова

Широко, сдержанно

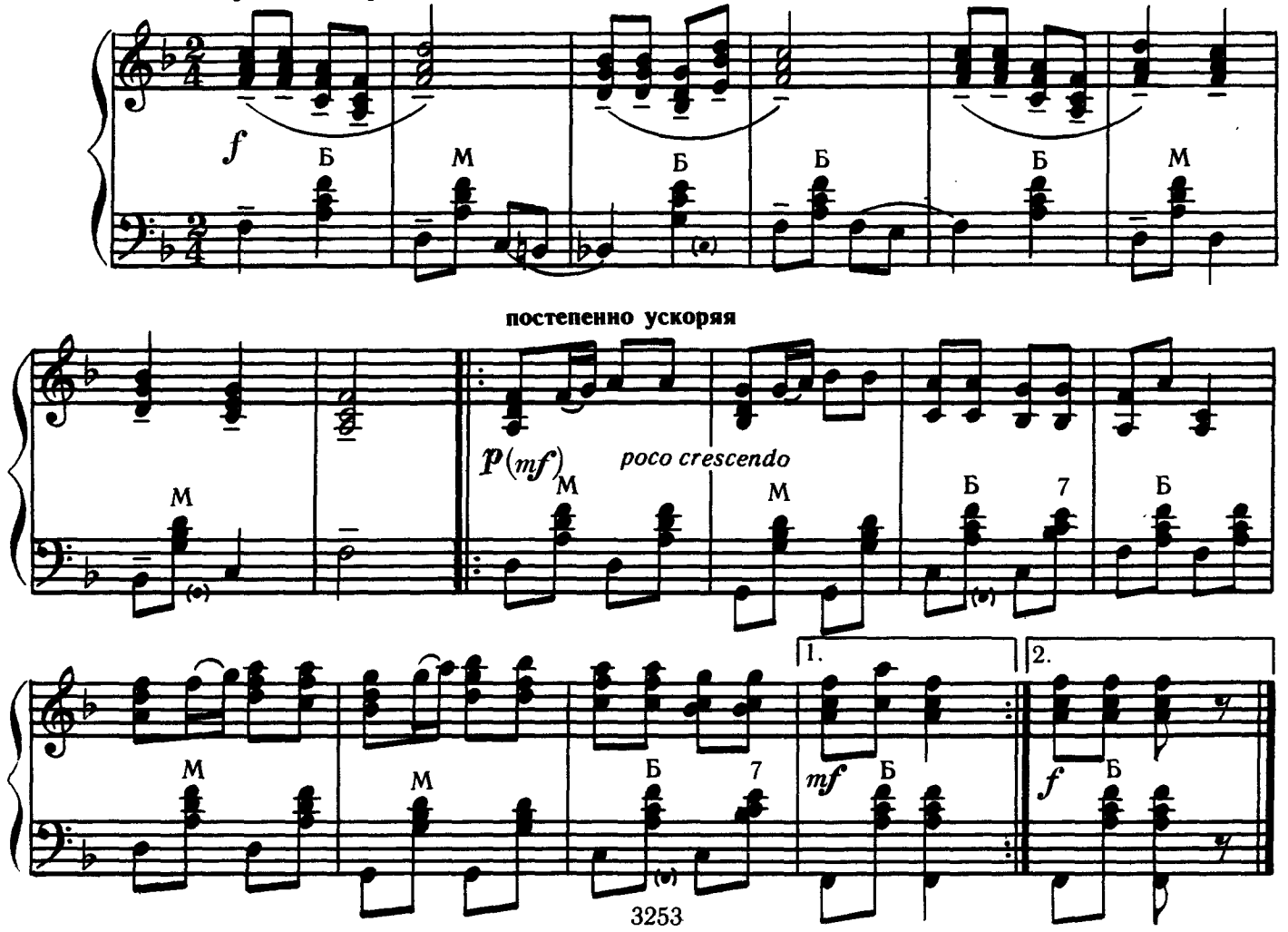

постепенно ускоряя

ЛУУЛИ — ЛУУЛИ

(карельская народная песня)

Переложение для баяна
В. Соловьева

Обработка Г. Синисало

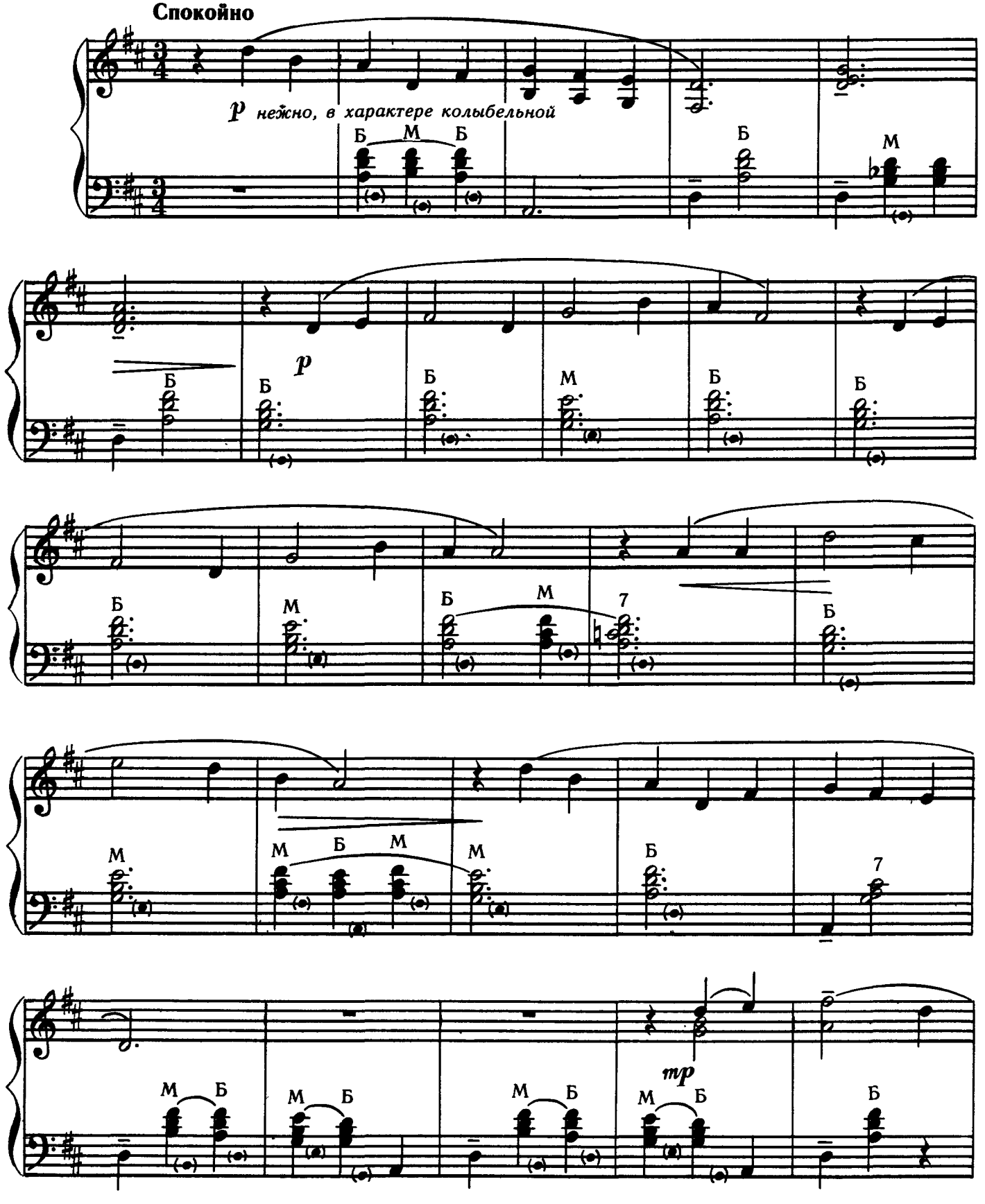

© Издательство «Музыка», 1986 г., обработка

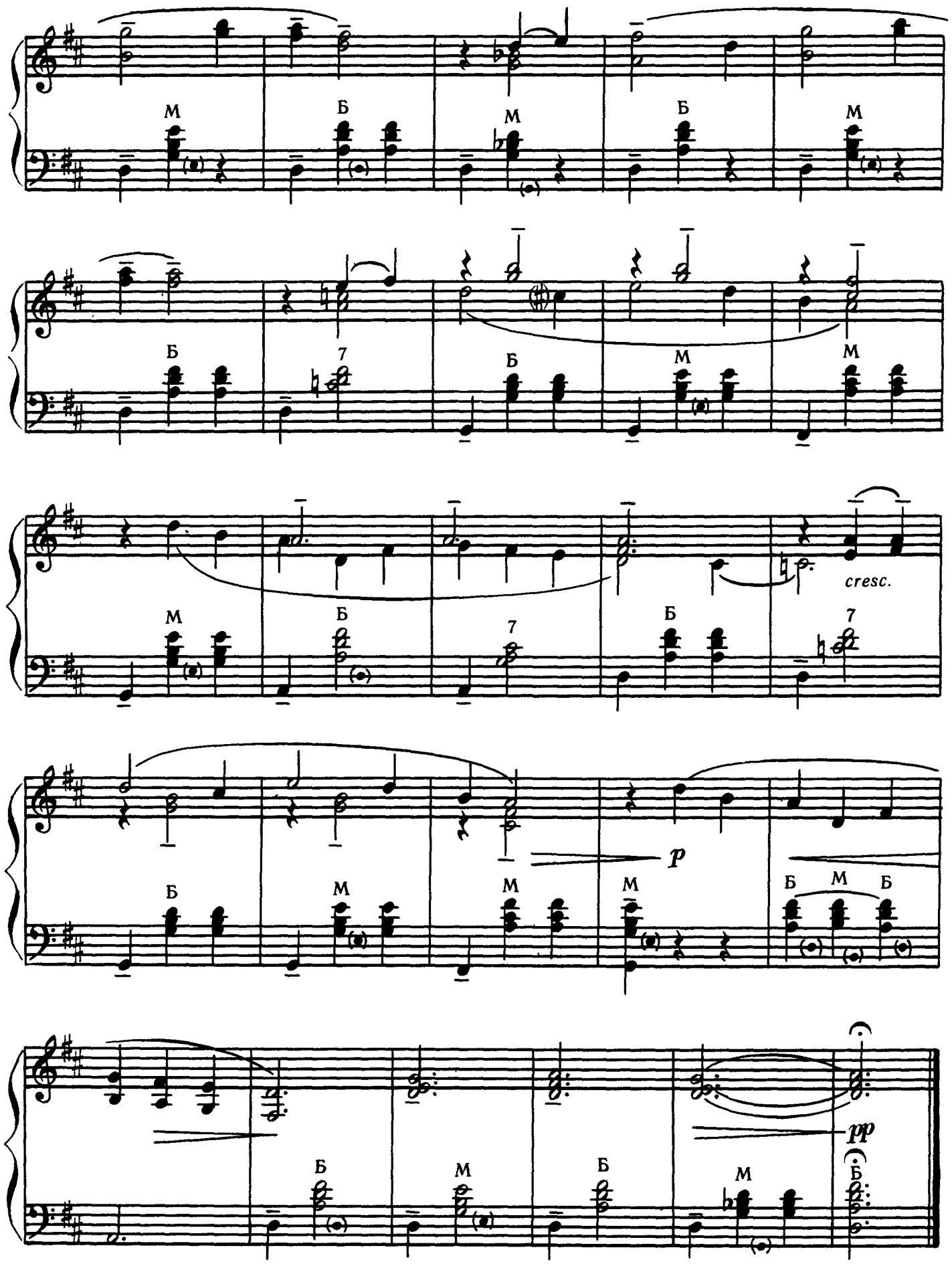
М
Б
М
Б
М
Б
7
Б
М
М
М
Б
7
Б
7
cresc.
Б
М
М
М
Б М Б
p
Б
М
Б
М
Б
pp

В КУЗНИЦЕ

(финская народная песня)

Переложение для баяна
Ю. Казарина

Обработка Г. Синисало

Подвижно, весело

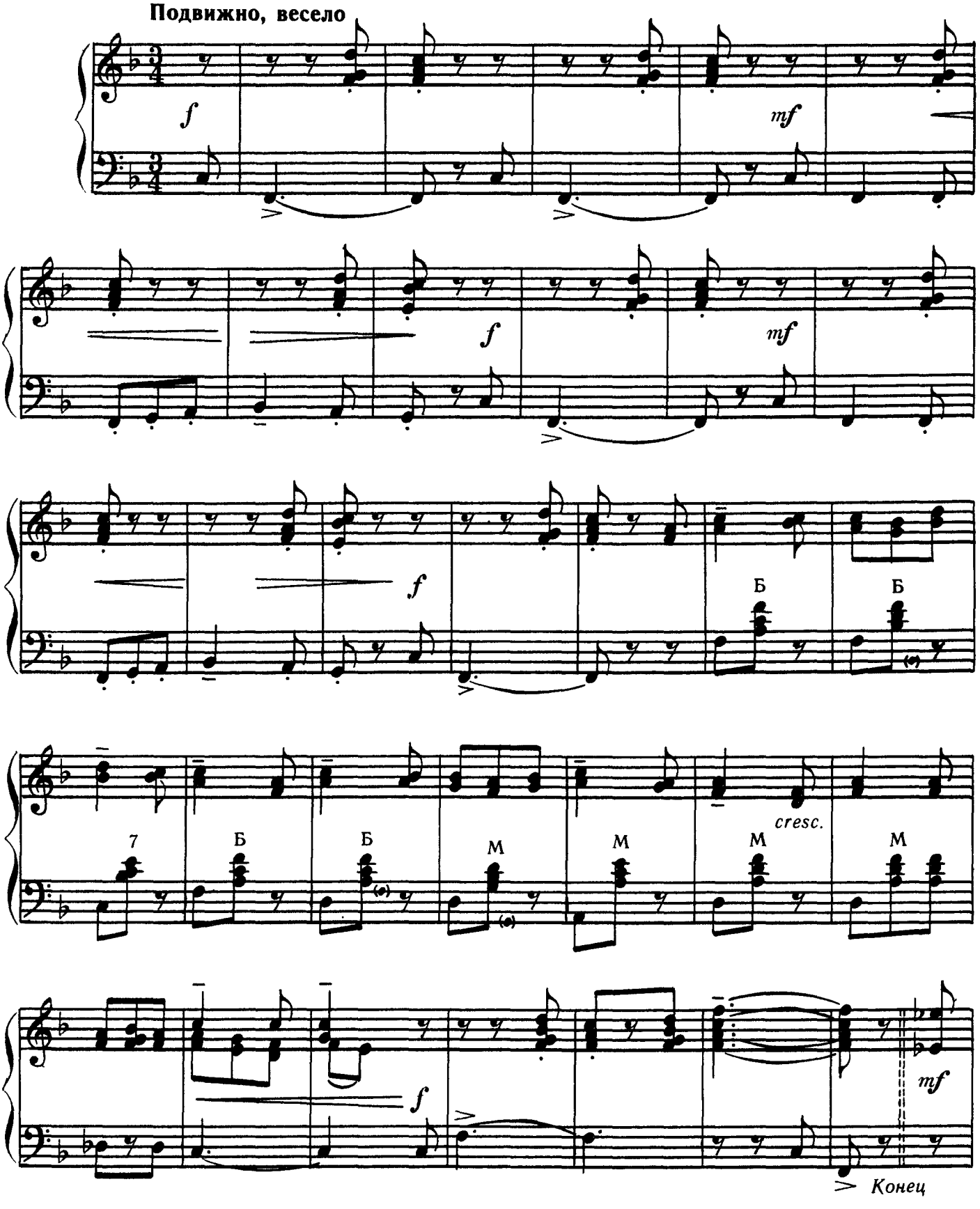

© Издательство «Музыка», 1986 г., обработка.

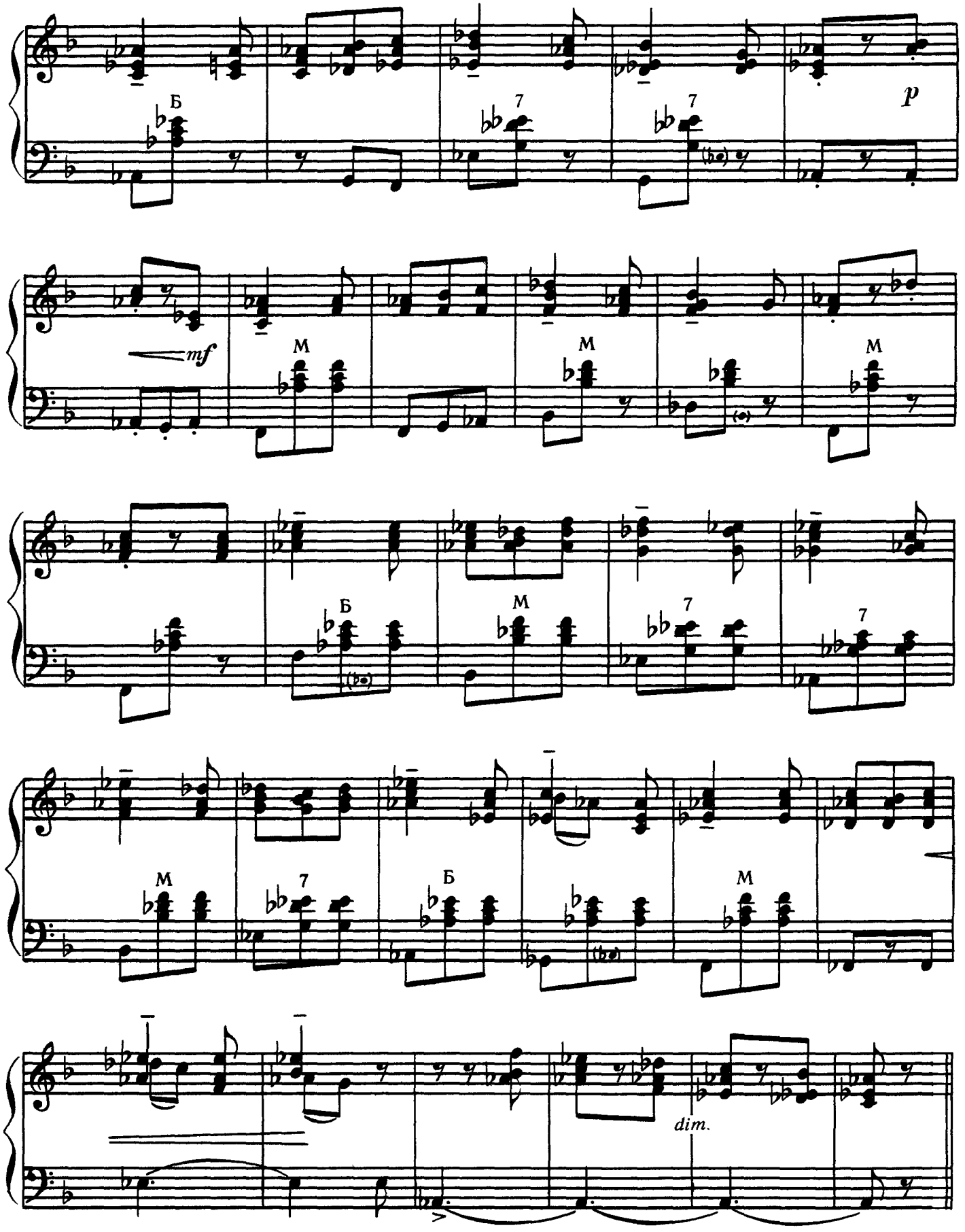

Повторить с начала
до слова *Конец*

ТРИ ПИИРИЛЕЙККИ

Обработка для баяна
В. Кошелева

I

Умеренно (♩ =68)

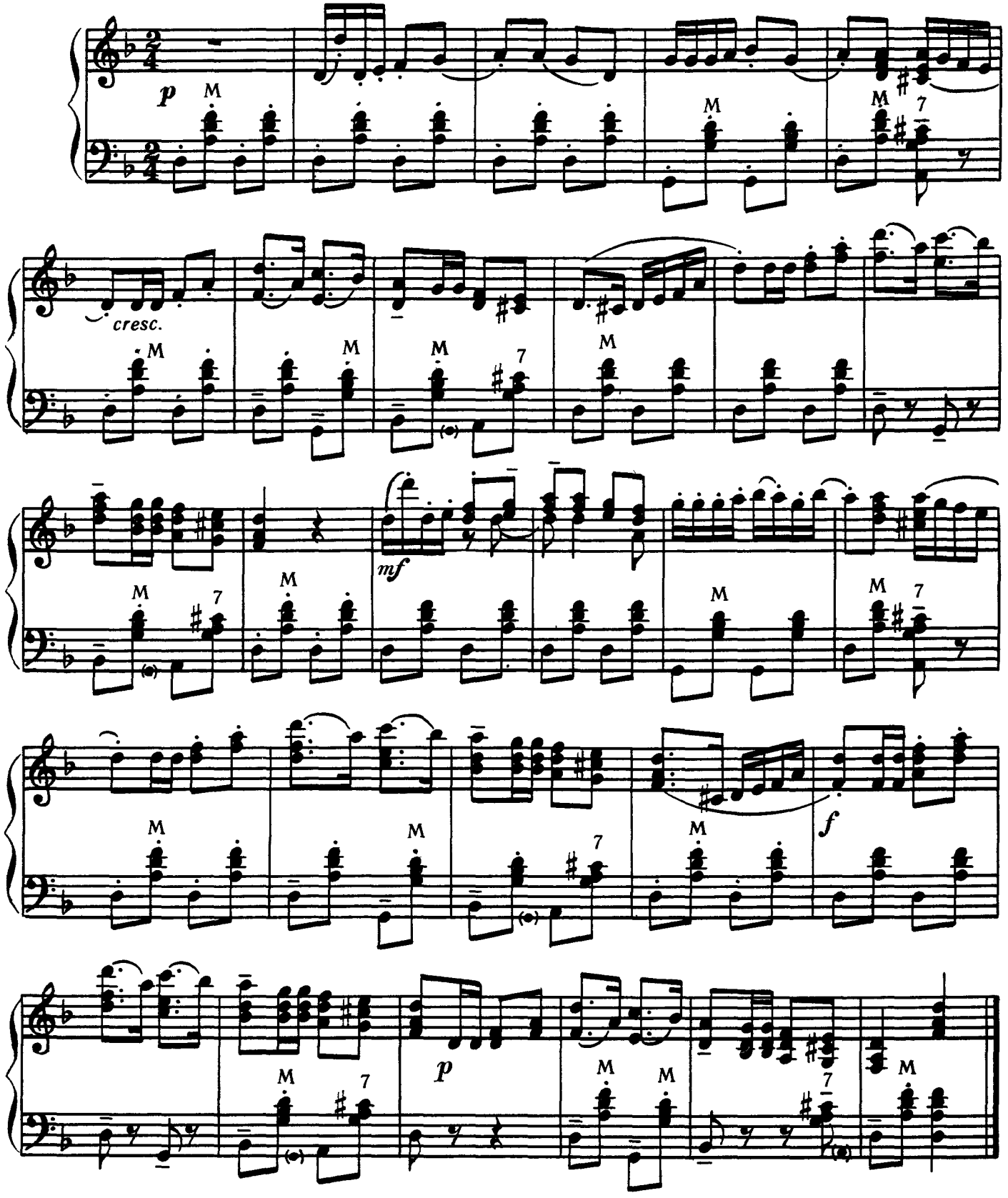

2

Умеренно быстро (♩ =86)

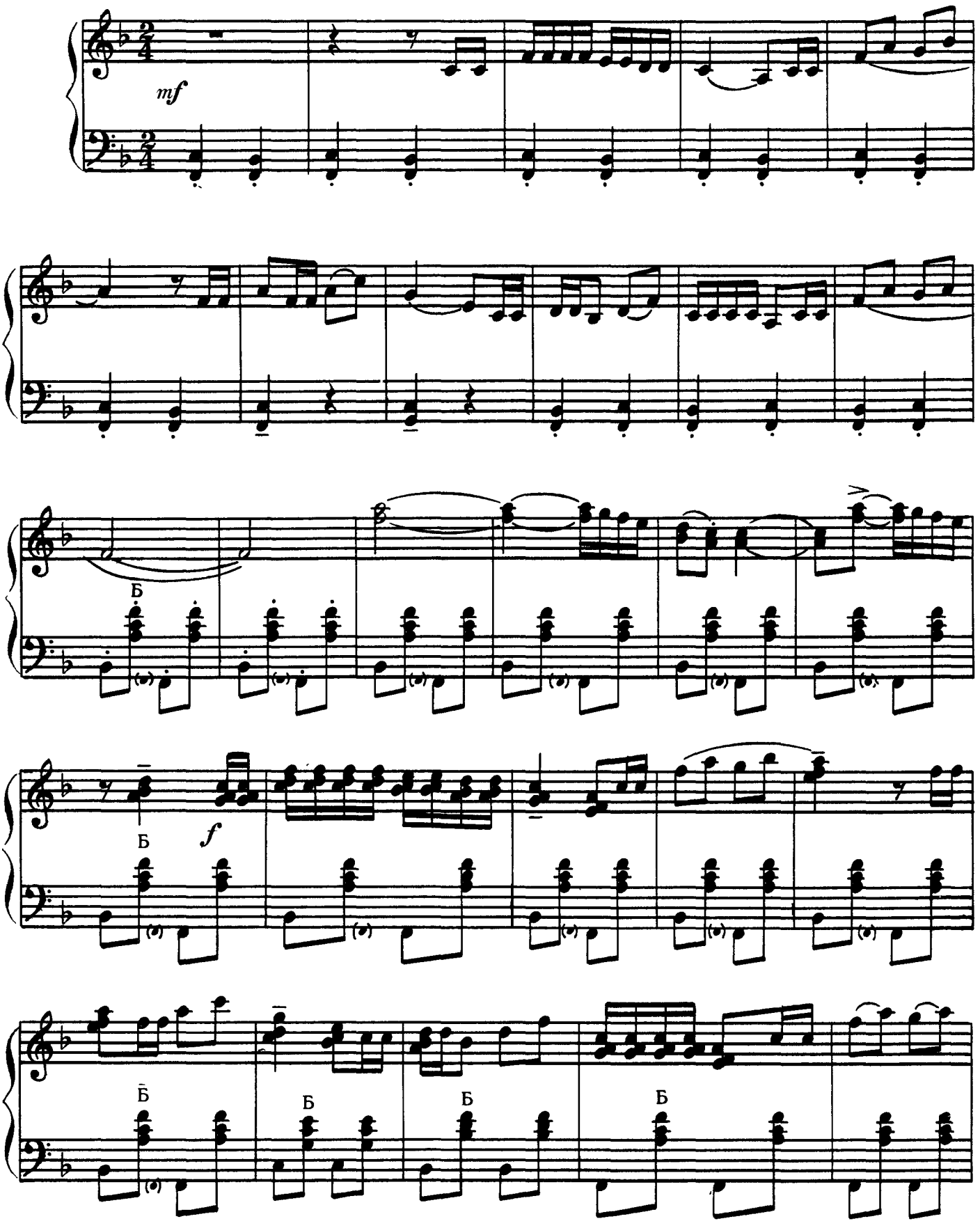

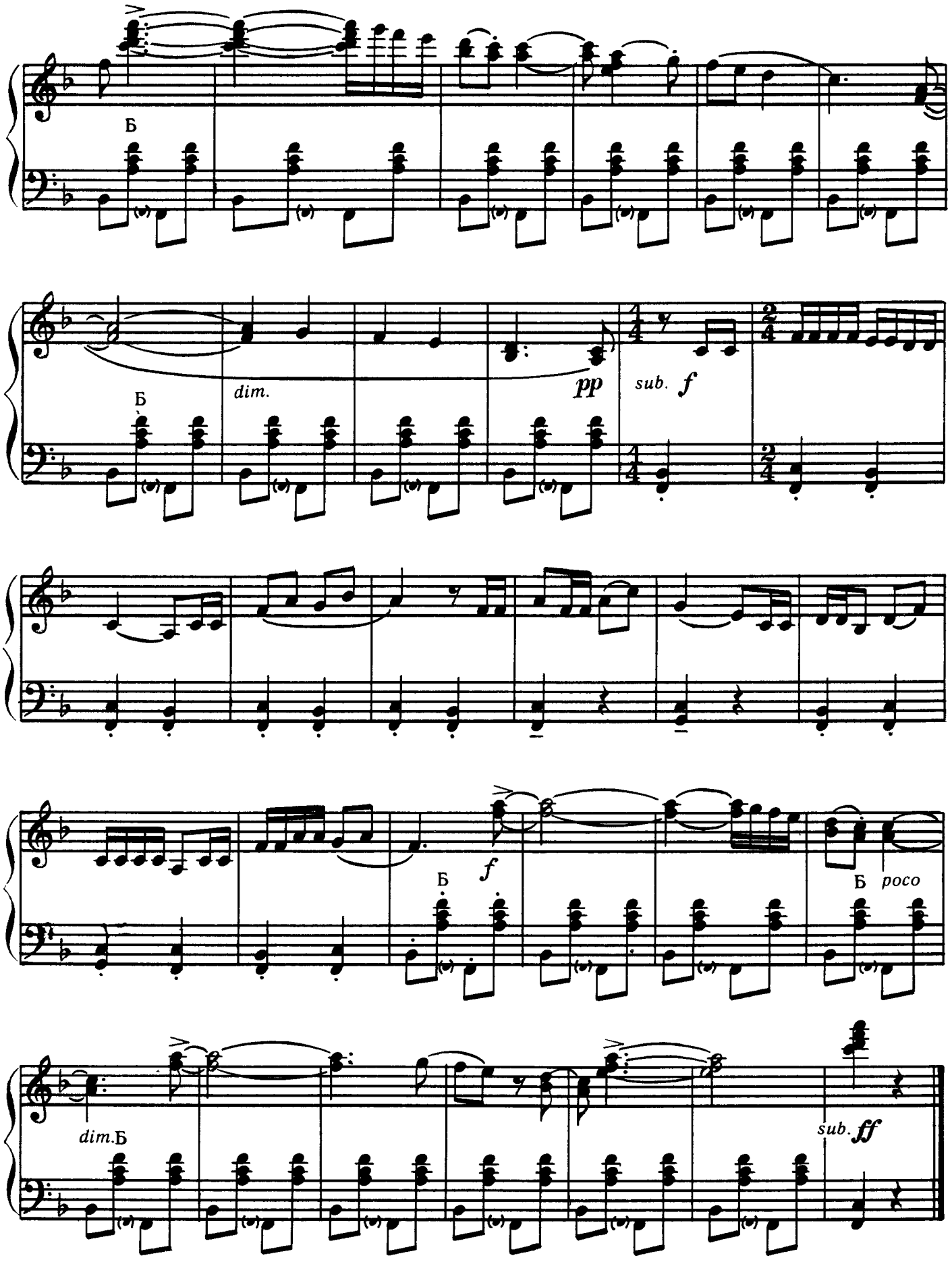
Б
dim.
pp
sub. f
Б
f
Б
Б poco
dim.Б
sub. ff

3

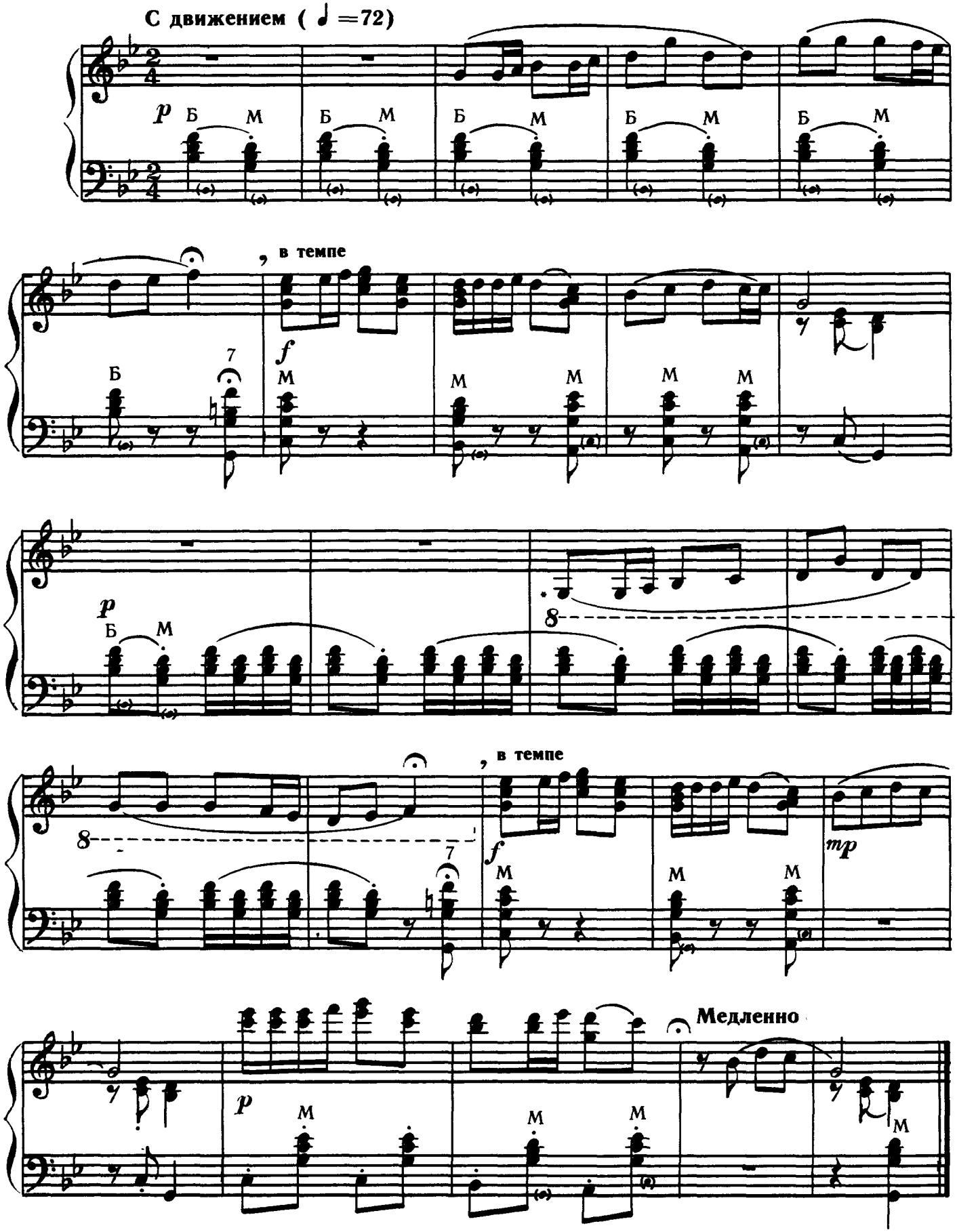

* Если позволяет диапазон, играть октавой ниже.

КАРУСЕЛЬ

(финский народный танец)

Обработка для баяна
В. Дулева

Довольно скоро

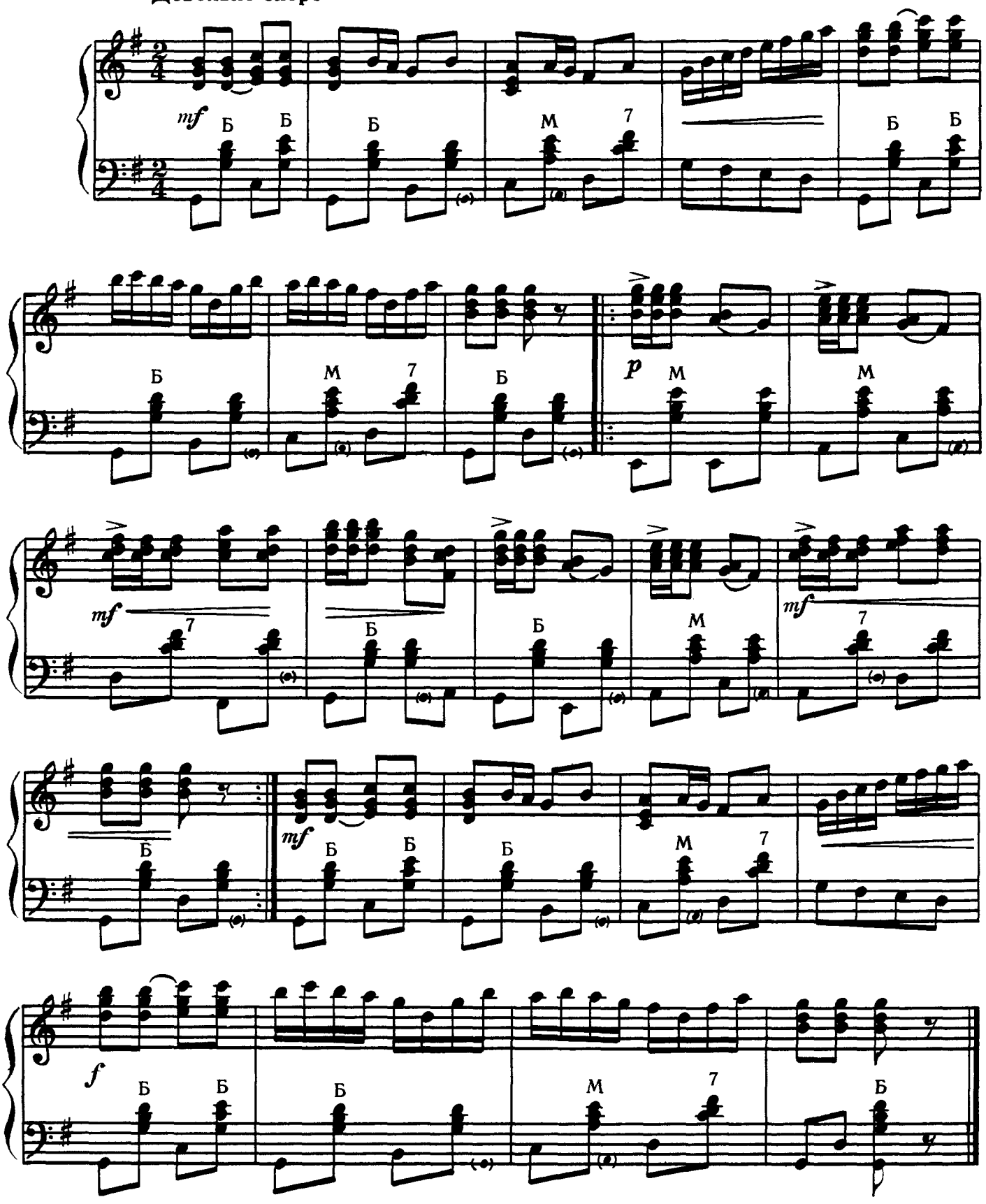

МИЛ ДРУЖОЧЕК

(карельская народная песня)

Обработка для баяна
В. Дулева

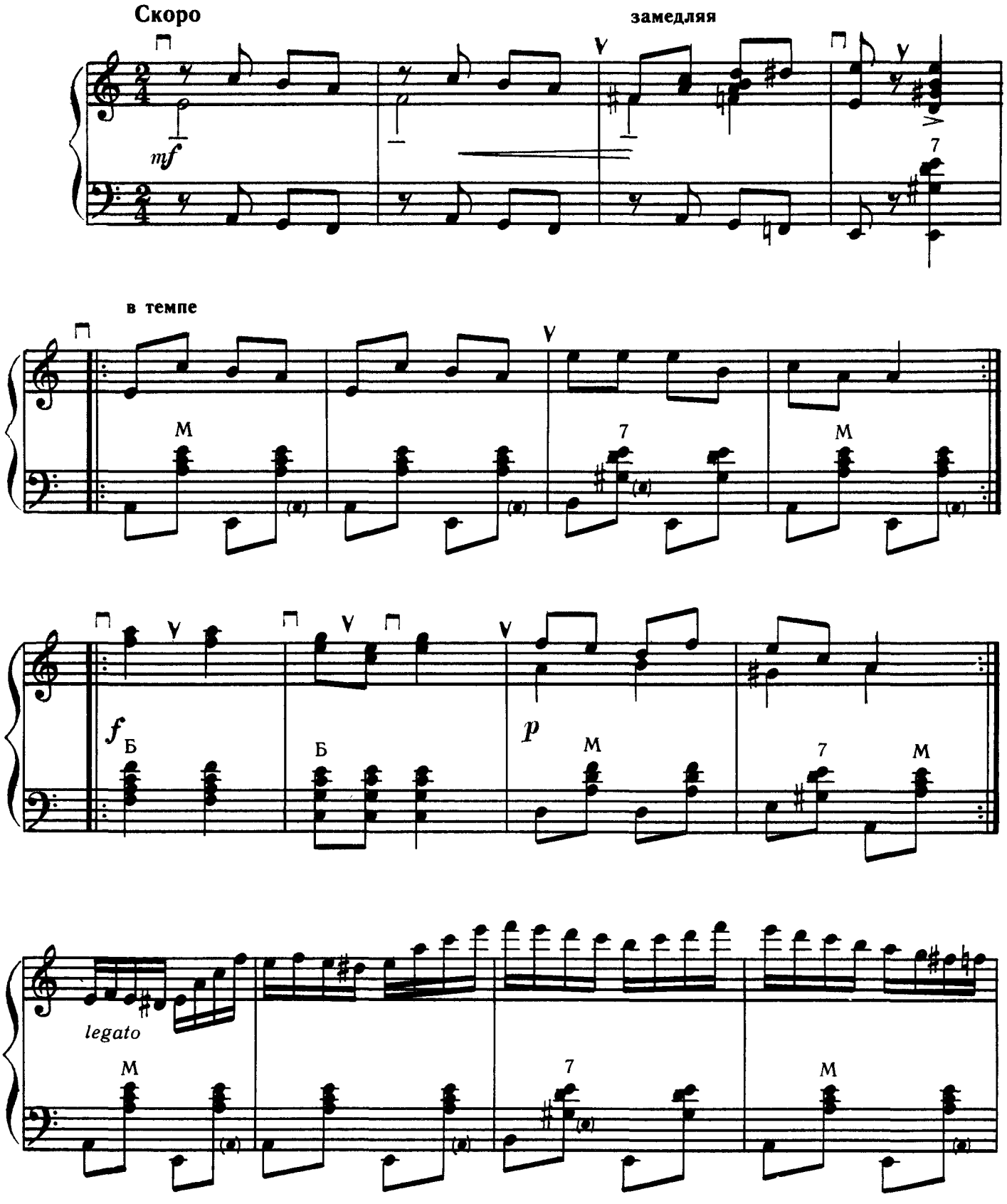

© Издательство «Музыка», 1986 г , обработка

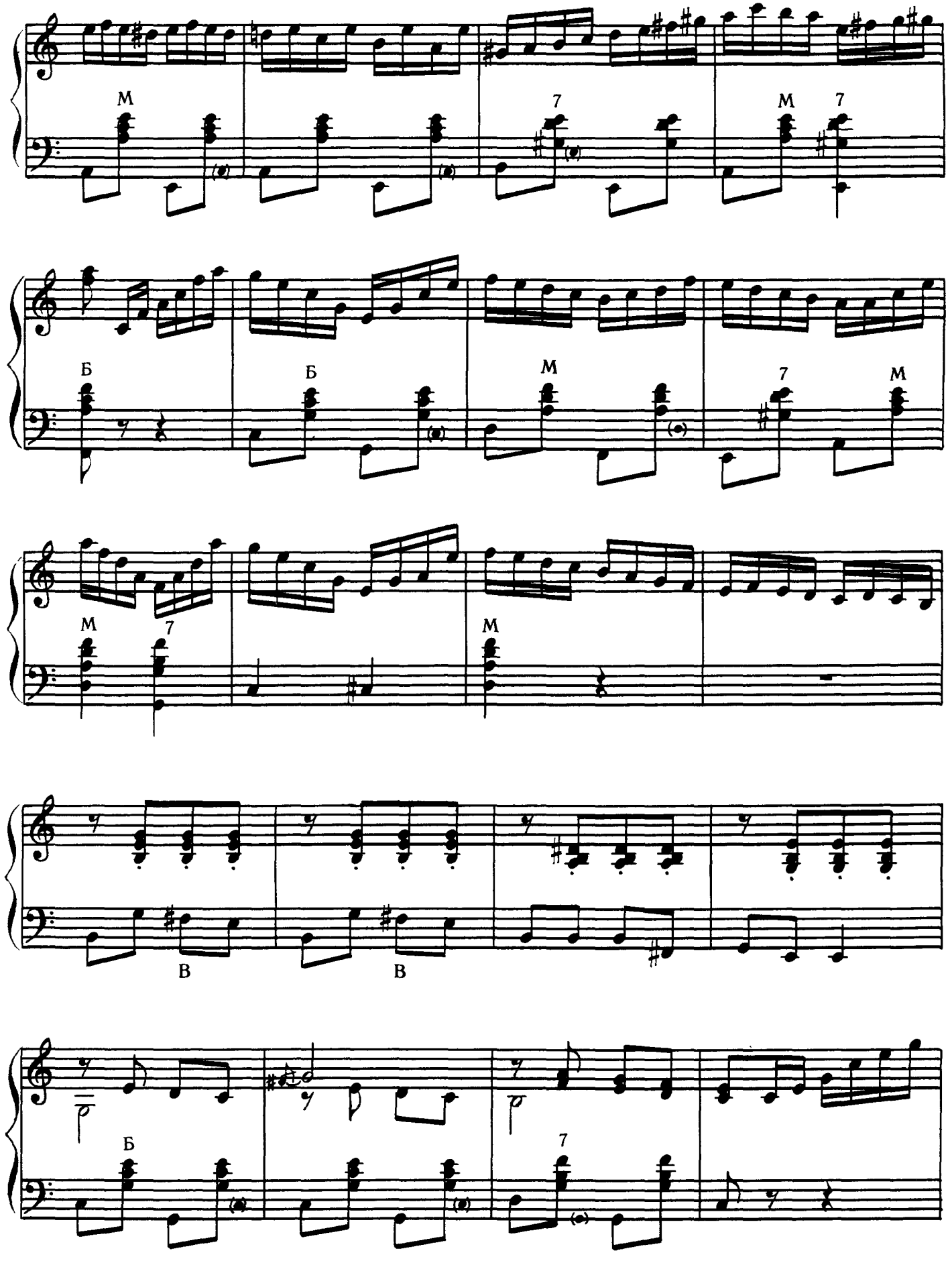
М
7
М
7
Б
Б
М
7
М
М
7
М
В
В
Б
7

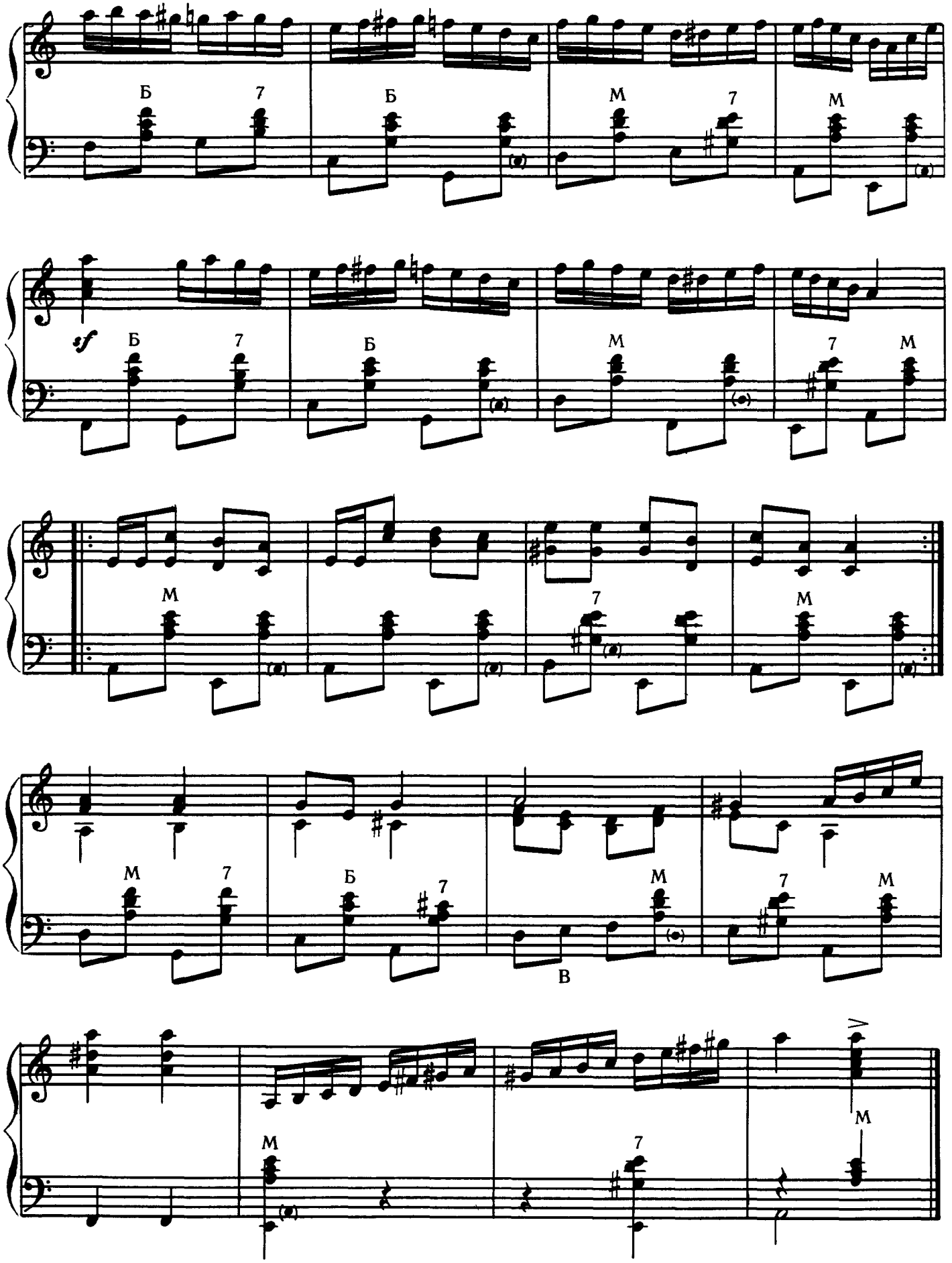
Б
7
Б
М
7
М
sf
Б
7
Б
М
7
М
М
7
М
М
7
Б
7
М
7
М
В
М
7
М

КАЛЕВАЛЬСКАЯ КРУГА

(карельский народный танец)

Обработка для баяна
В. Дулева

Не быстро

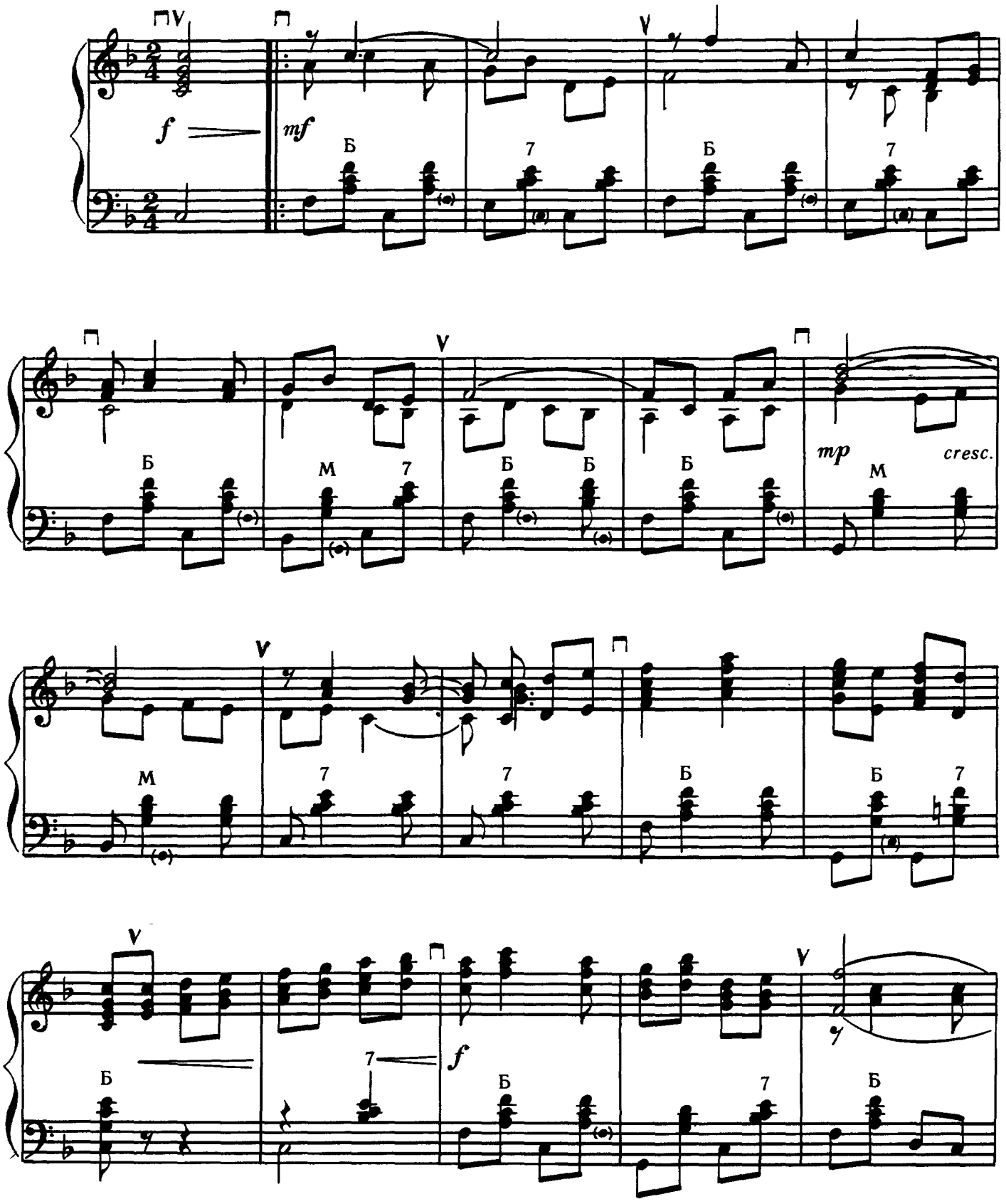

© Издательство «Музыка», 1986 г , обработка.

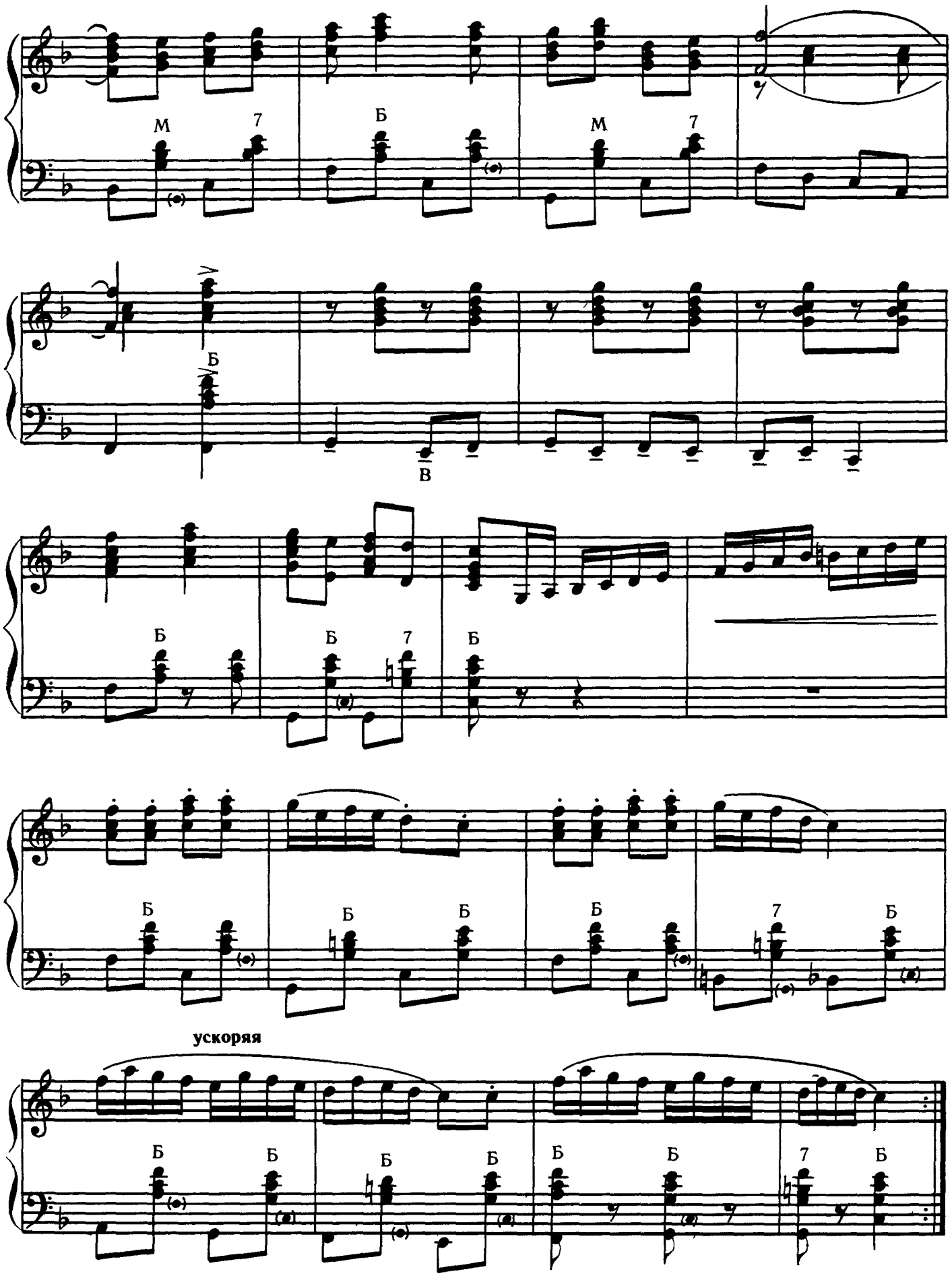
М 7
Б
М 7
Б
В
Б
Б 7
Б
Б
Б
Б
Б
7
Б
ускоряя
Б
Б
Б
Б
Б
Б
7
Б

ПОЛКИС

(финский народный танец)

Обработка для баяна
В. Дулева

Скоро

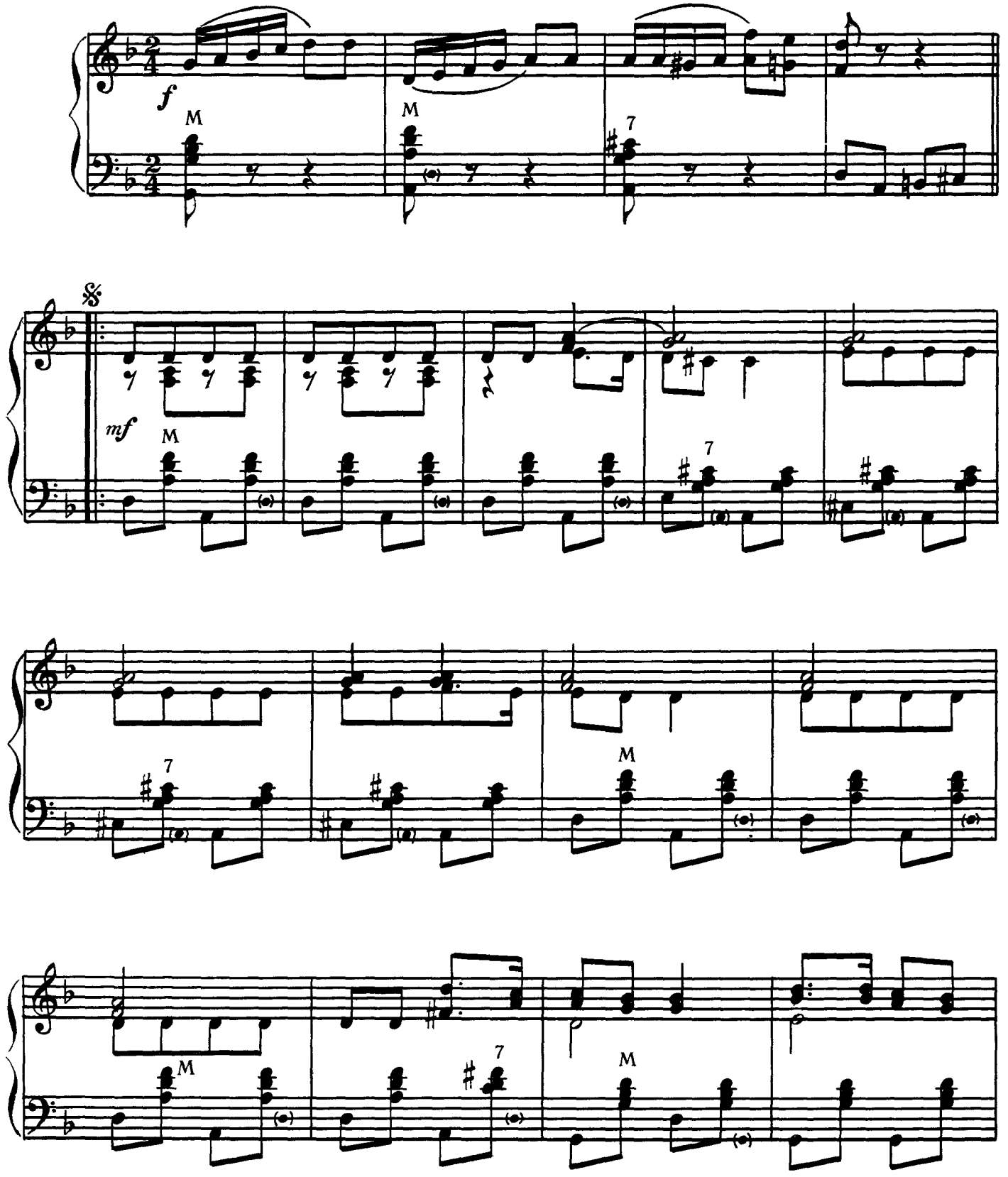

© Издательство «Музыка», 1986 г., обработка.

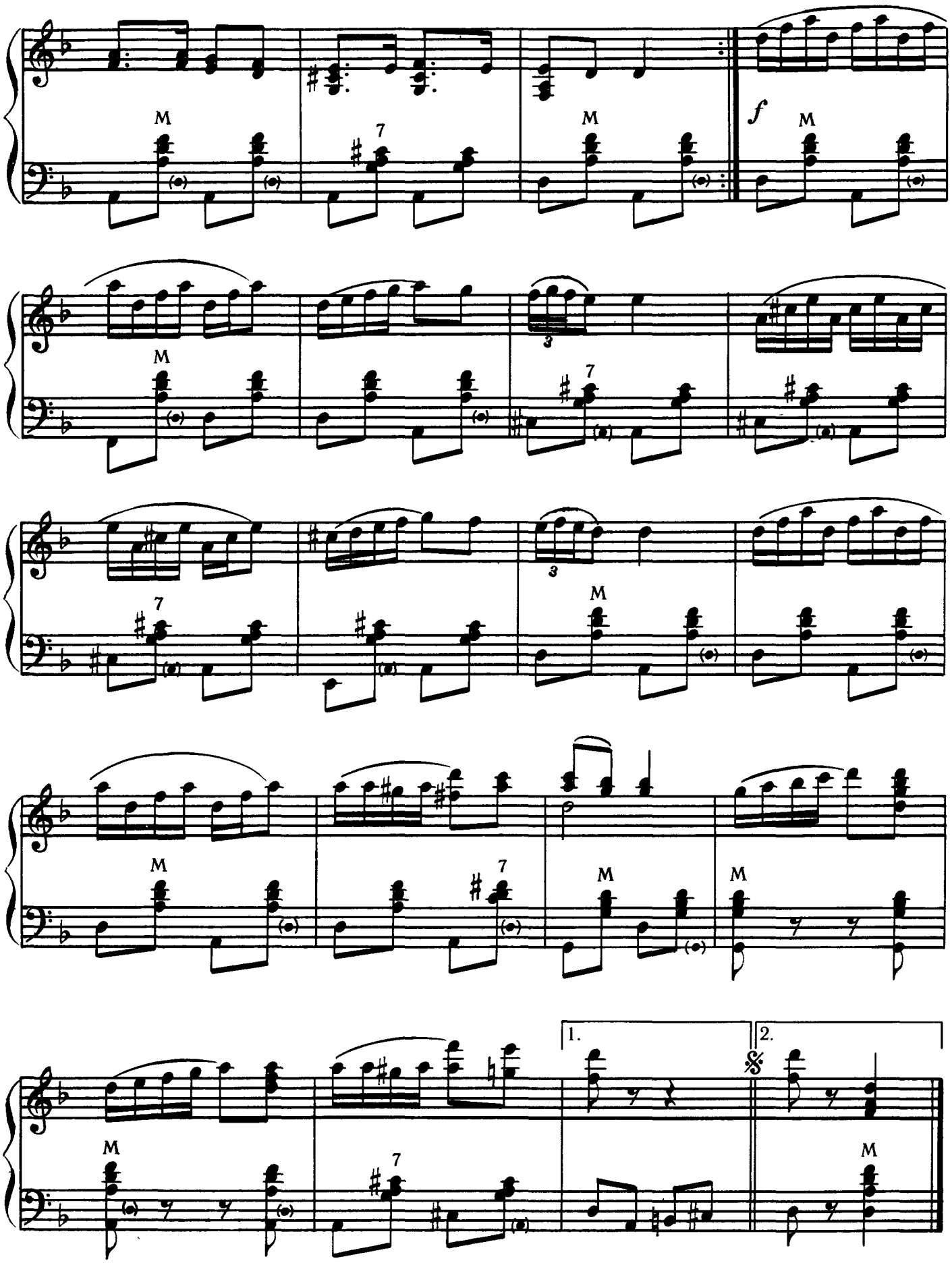
M
7
M
f
M
M
3
7
7
3
M
M
M
M
7
1.
2.
M
7
M

МИР ЖДАЛ НОВОЛУНЬЯ

(карельская народная песня)

Обработка для баяна
В. Дулева

Медленно, напевно

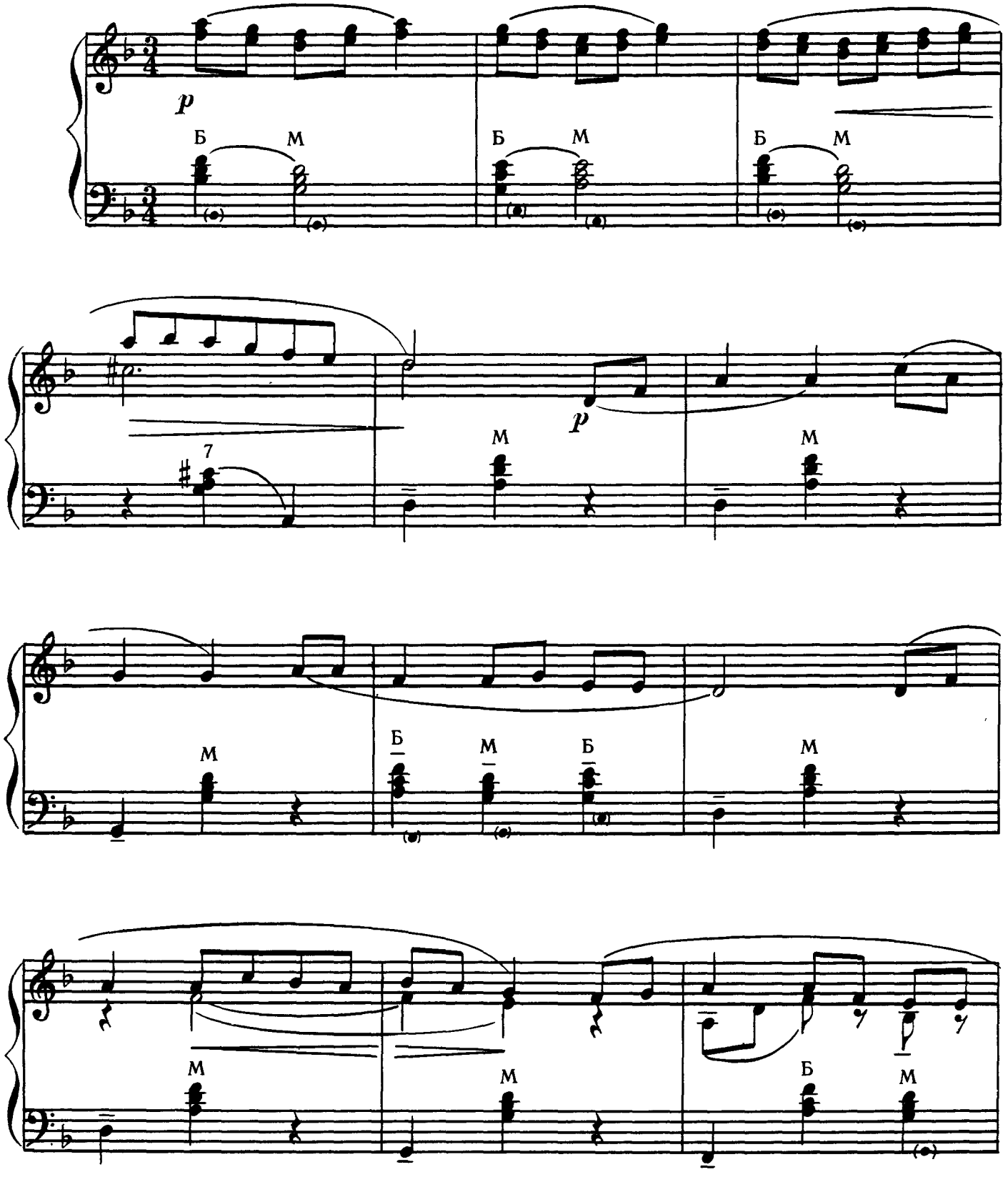

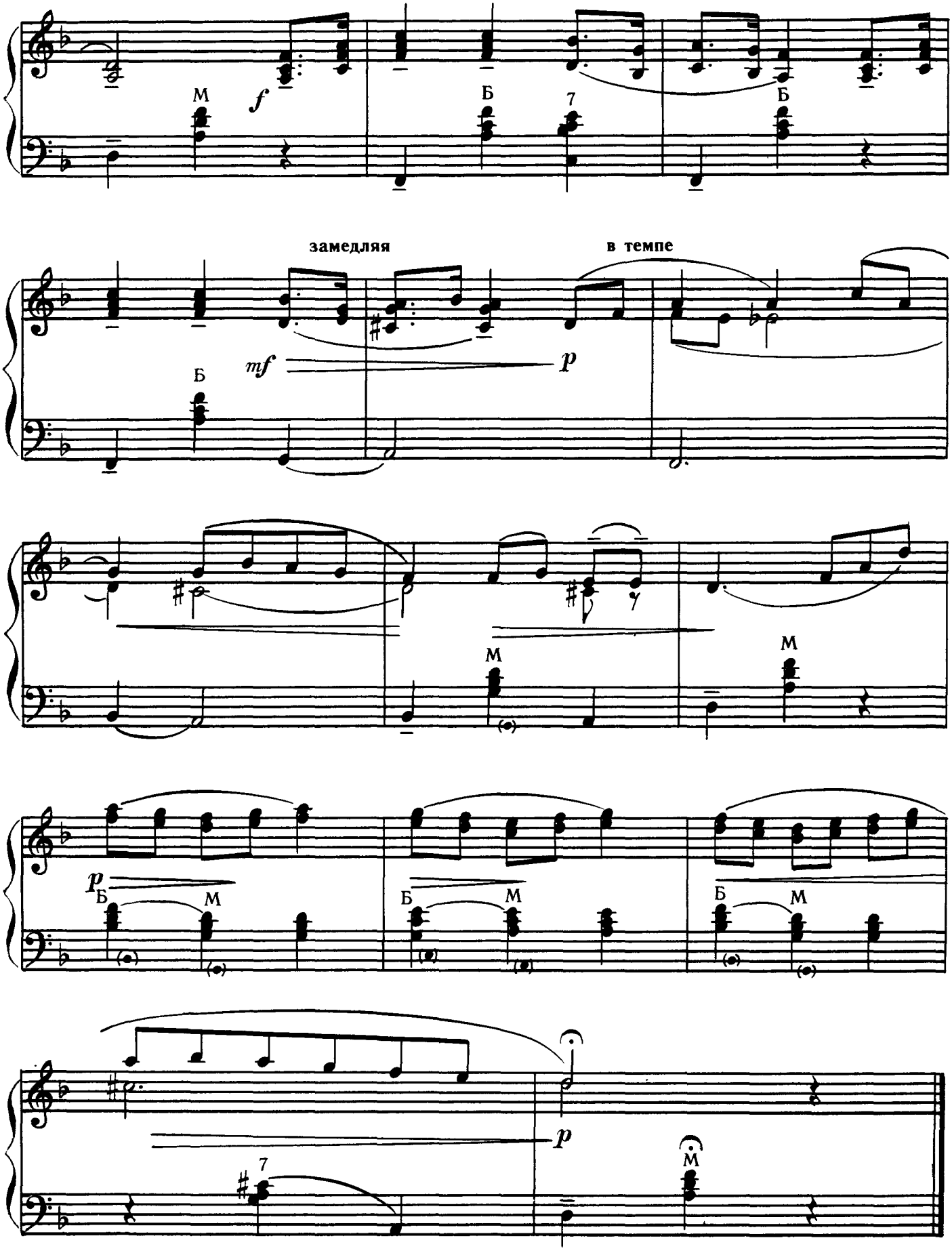
М
f
Б
7
Б
замедляя
в темпе
mf
Б
p
М
М
p
Б
М
Б
М
Б
М
p
7
М

ПУХЕЛИ ПОЙКА

(финский народный танец)

Обработка для баяна
В. Дулева

Плавно

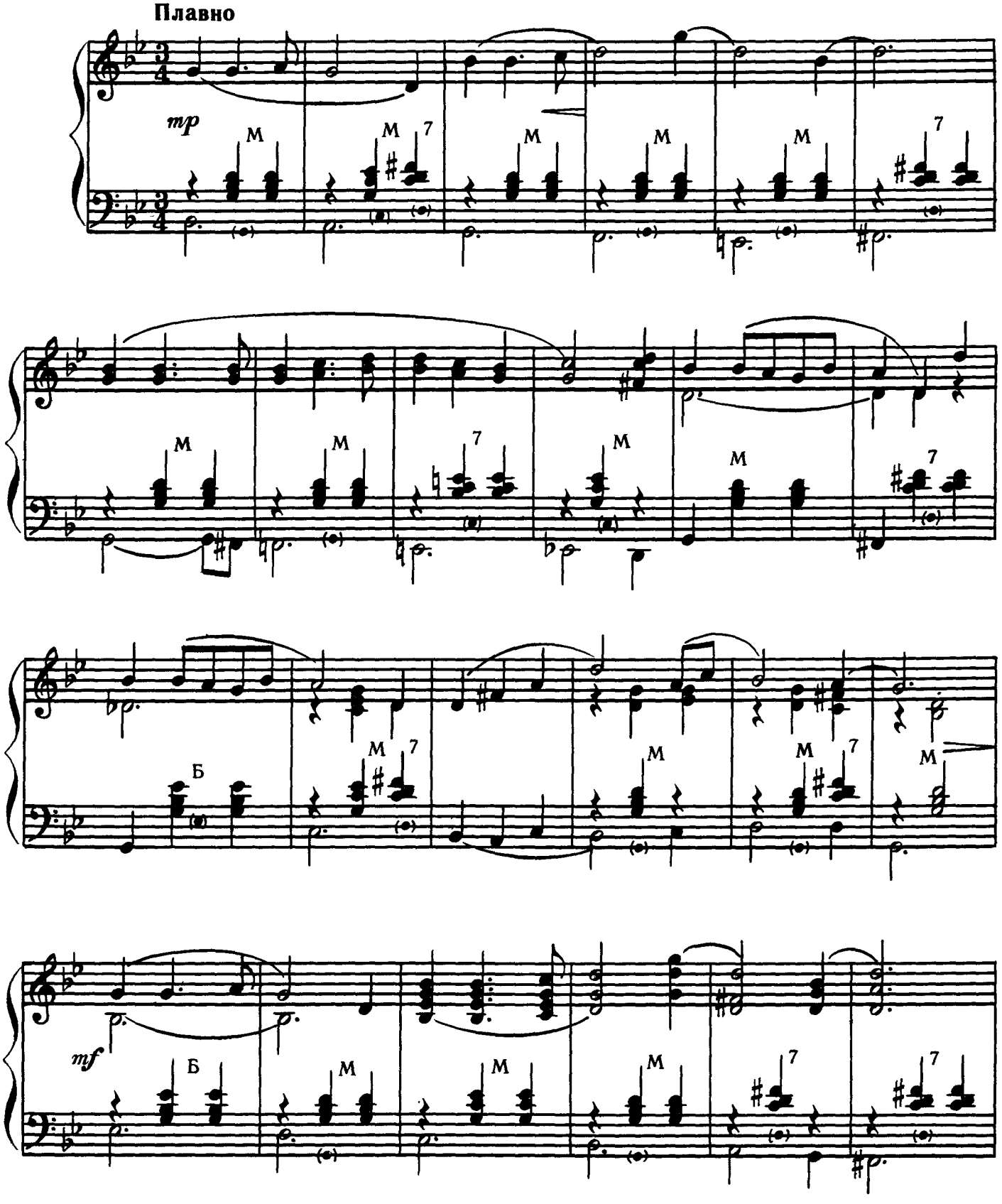

© Издательство «Музыка», 1986 г., обработка.

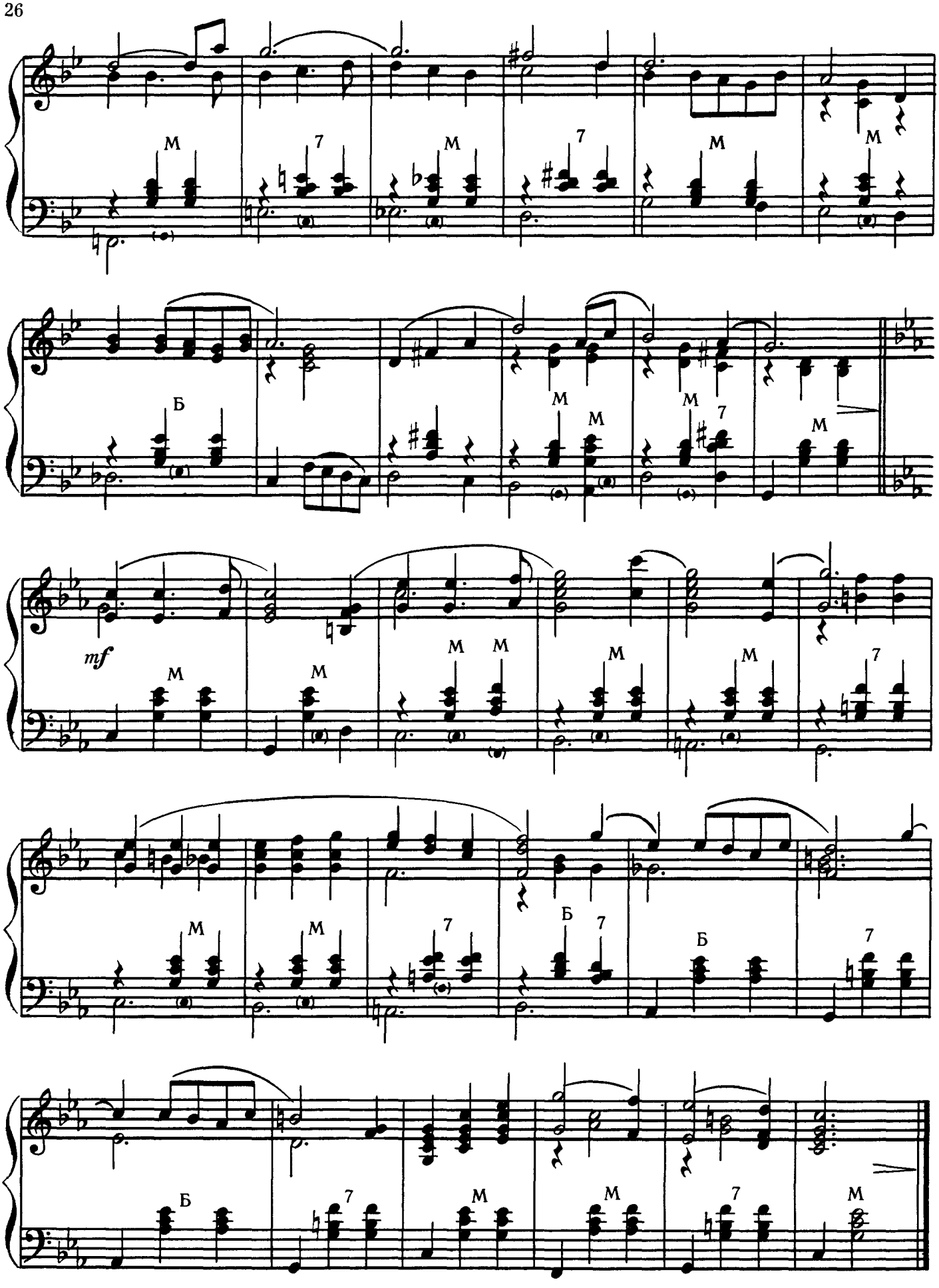
M
7
M
7
M
M
Б
M
M
M
7
M
mf
M
M
M
M
M
M
7
M
M
7
Б
7
Б
7
Б
7
M
M
7
M

ФИНСКИЕ ПРИПЕВКИ

Переложение для баяна
Г. Миронова

Обработка К. Раутио

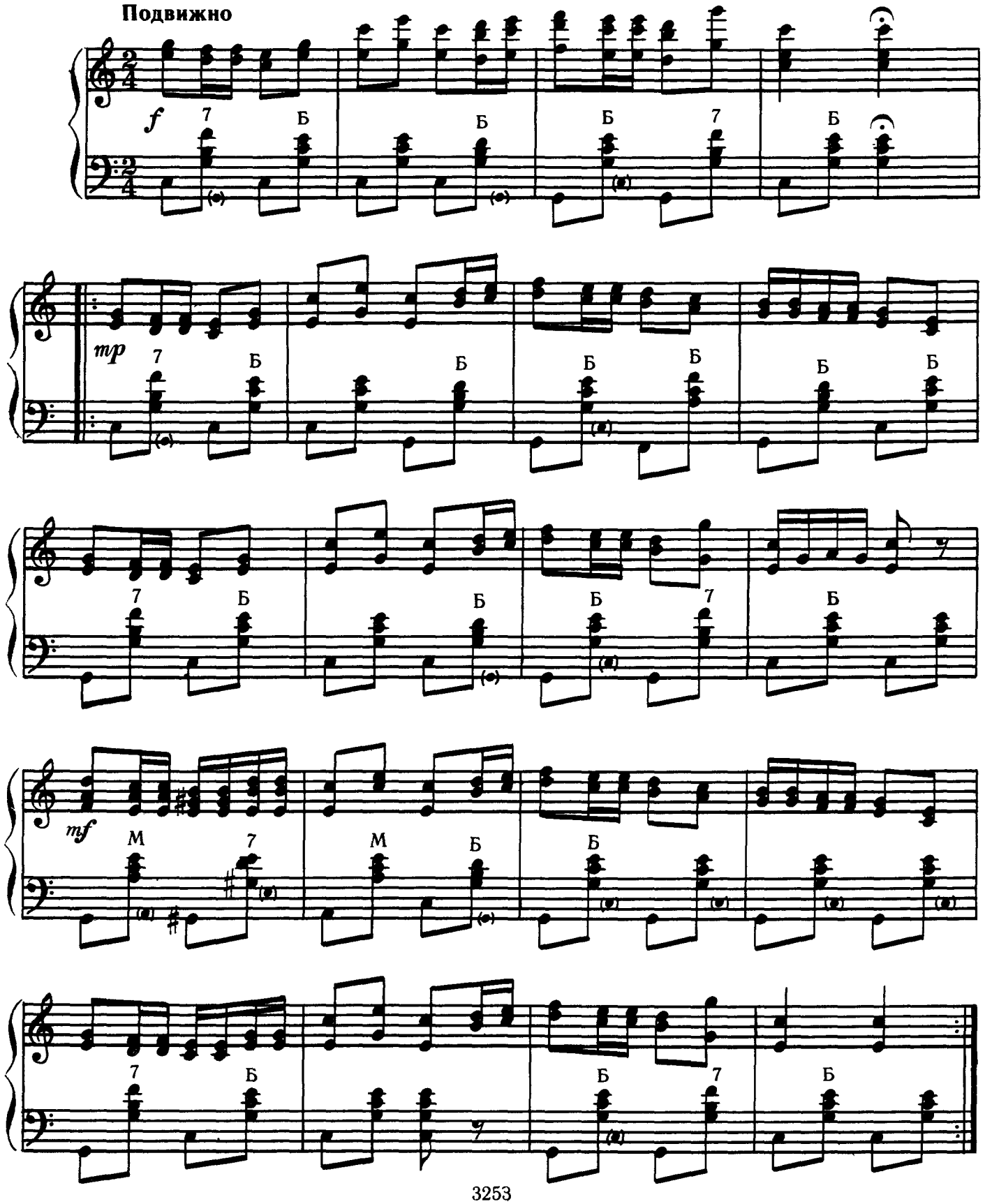

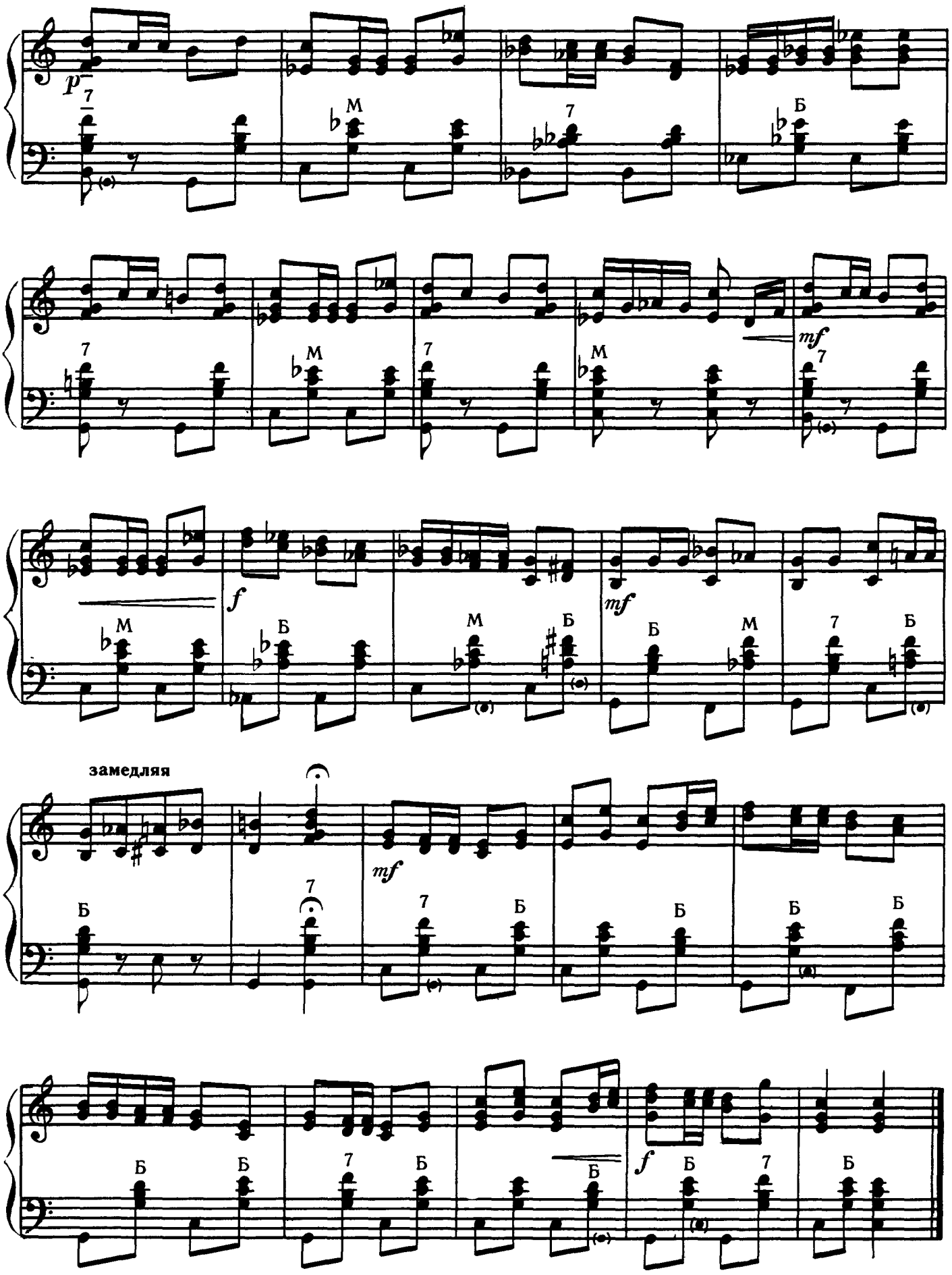
p
7
М
7
Б
7
М
7
М
mf
7
М
f
Б
М
Б
mf
Б
М
7
Б
замедляя
Б
7
mf
7
Б
Б
Б
Б
Б
Б
7
Б
Б
f
Б
7
Б

ТРАЛЛА — РАЛЛА

(финская народная песня)

Переложение для баяна
Г. Миронова

Обработка К. Раутио

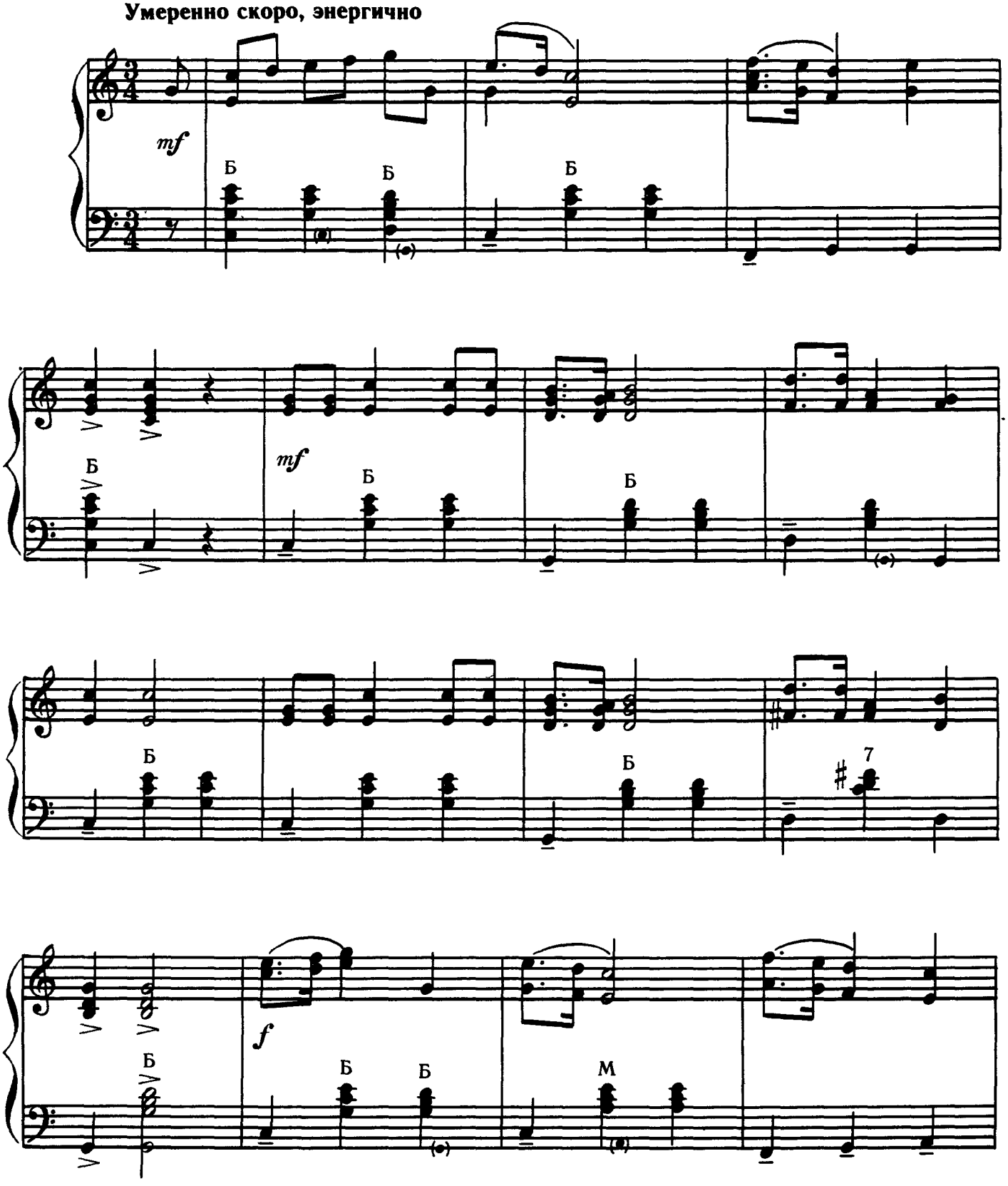

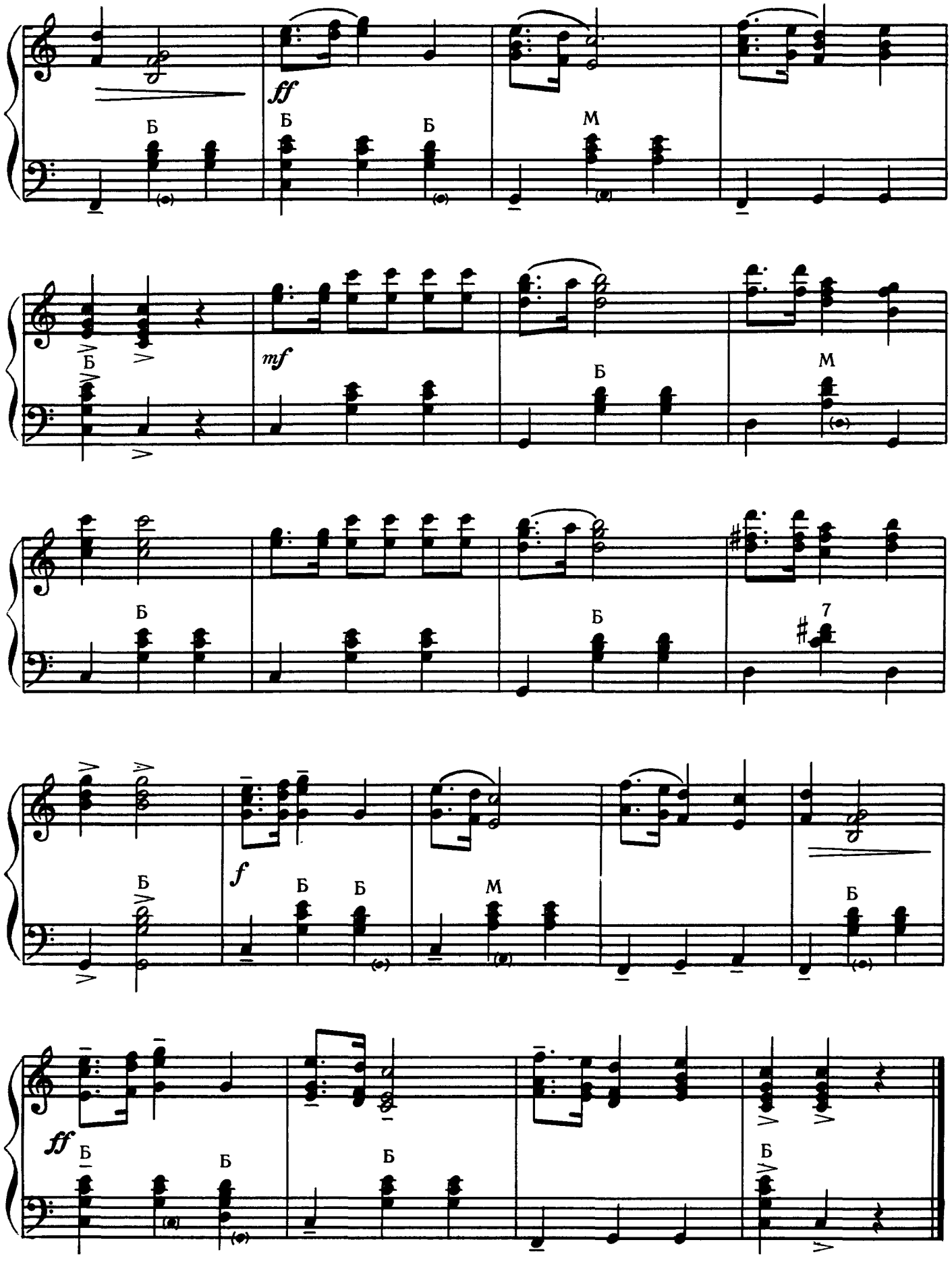
ff
Б
Б
Б
М
mf
Б
Б
М
Б
Б
7
f
Б
Б
Б
М
Б
ff
Б
Б
Б
Б

КАК МОЛОДЕЖЬ В ЛАХТЕ НАЧАЛА ГУЛЯТЬ

(карельская народная песня)

Переложение для баяна
Б. Цыкова

Обработка В. Кончакова

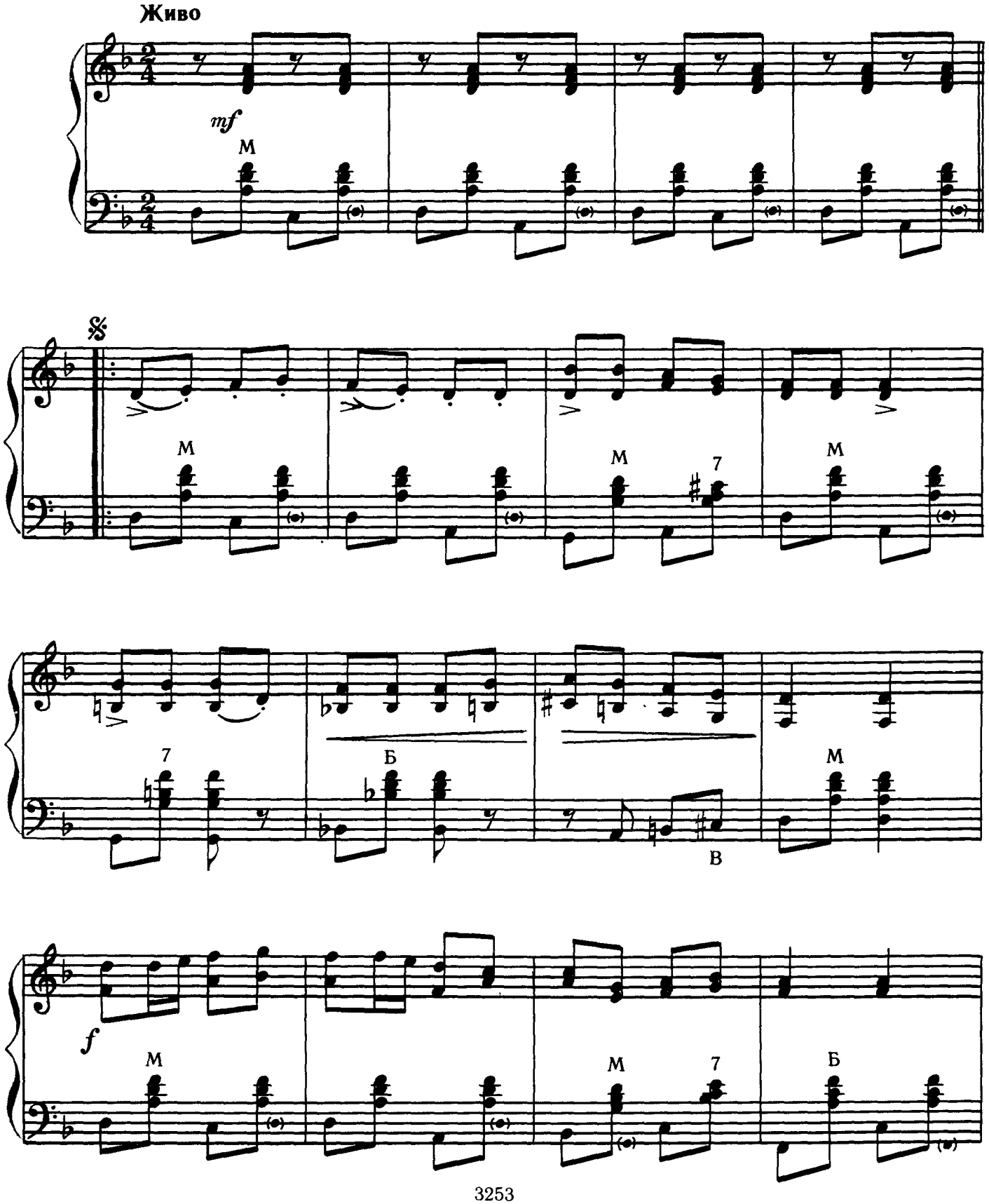

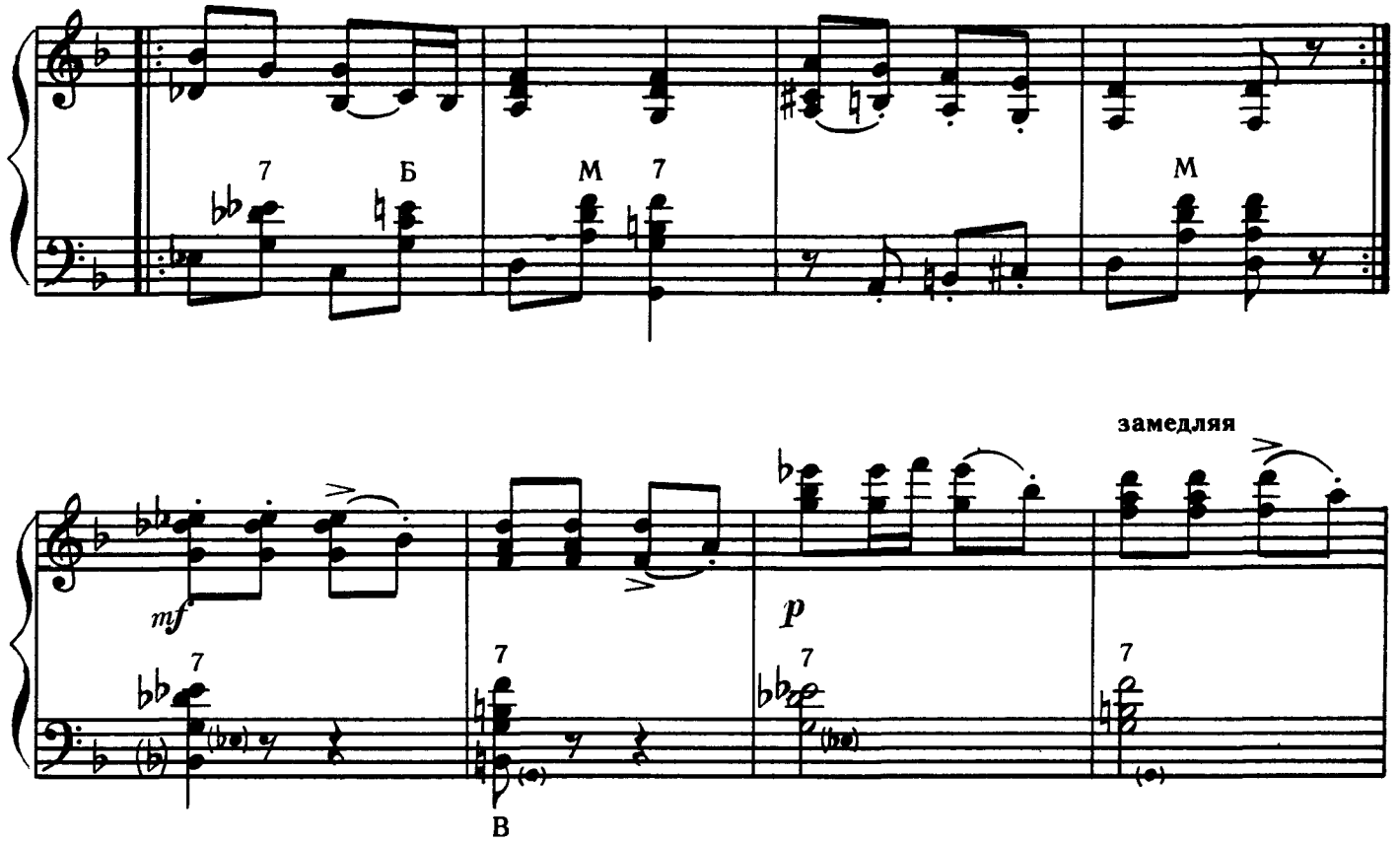
7
Б
М
7
М

замедляя
mf
p
7
7
7
7
В

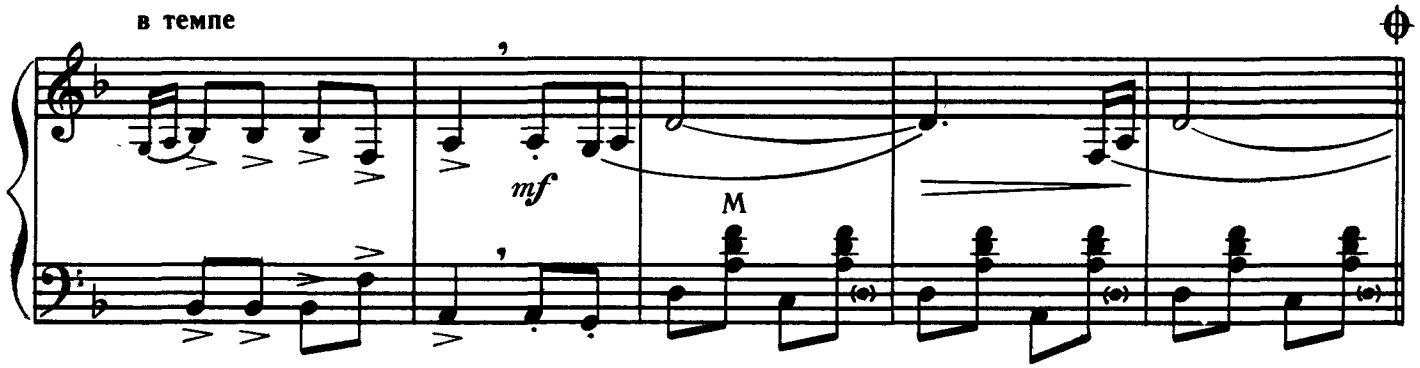
в темпе
mf
М

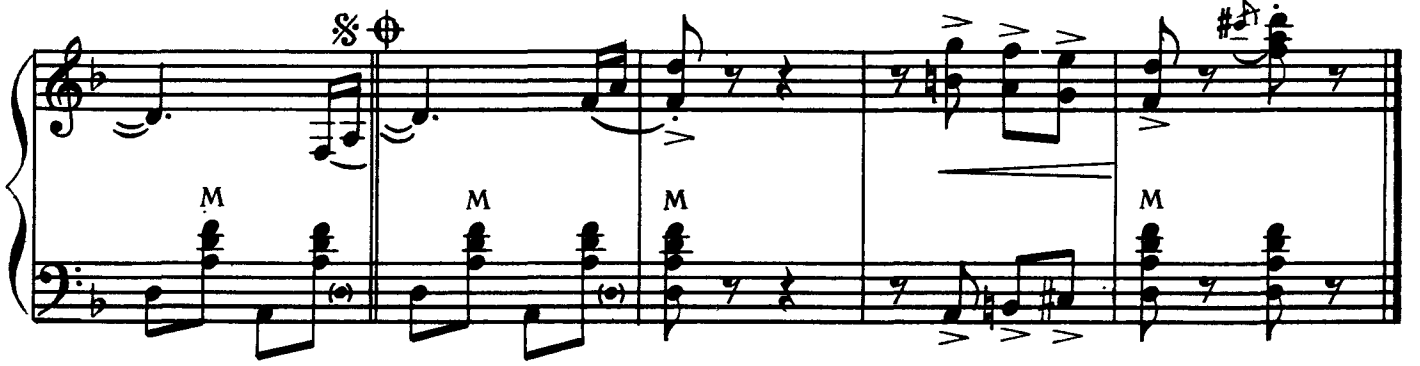
𝄋
М
М
М
М

КРАСНАЯ ДЕВИЦА

(карельская народная песня)

Переложение для баяна
Н. Цыковой

Обработка Р. Пергамента

Быстро, задорно

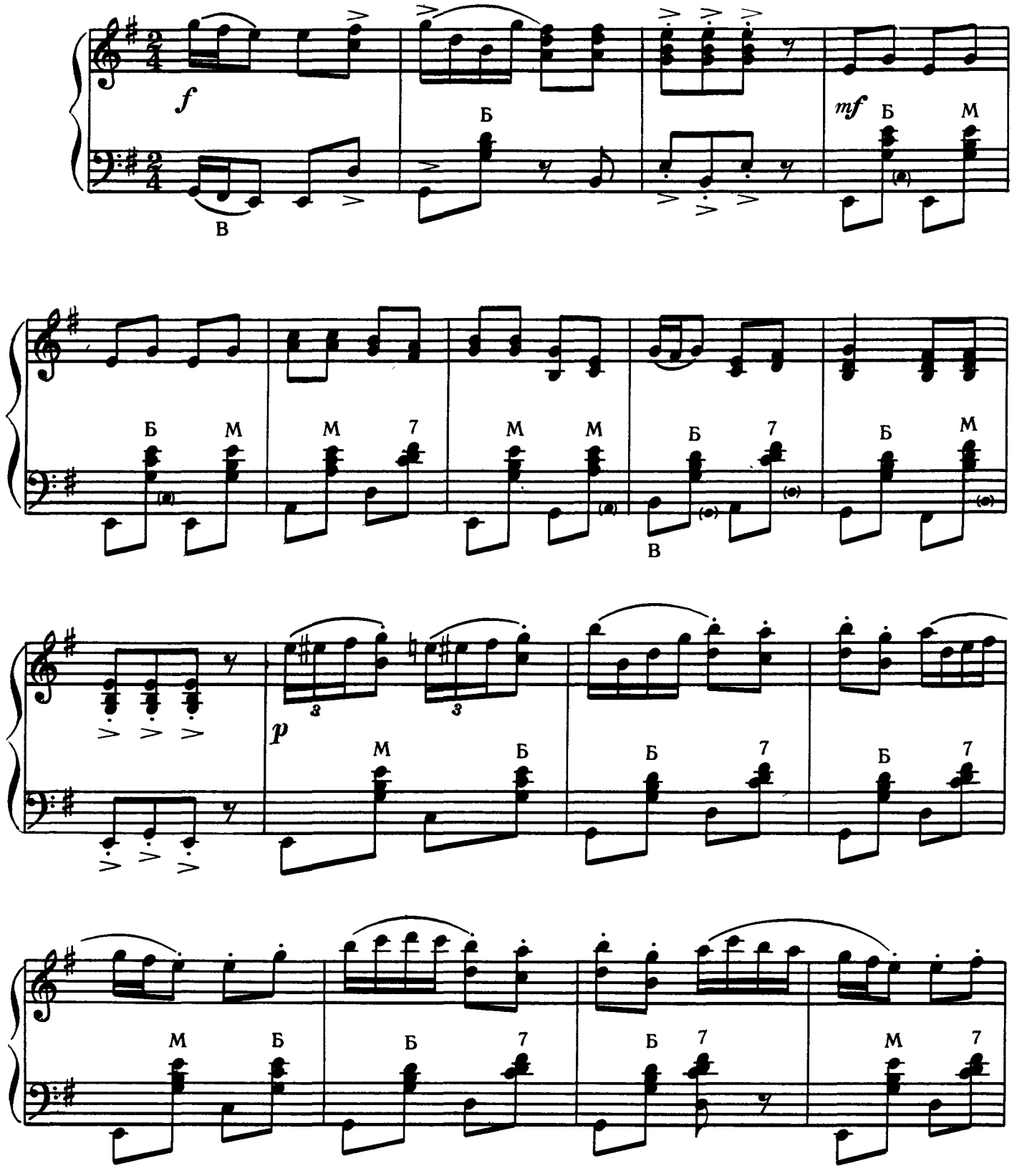

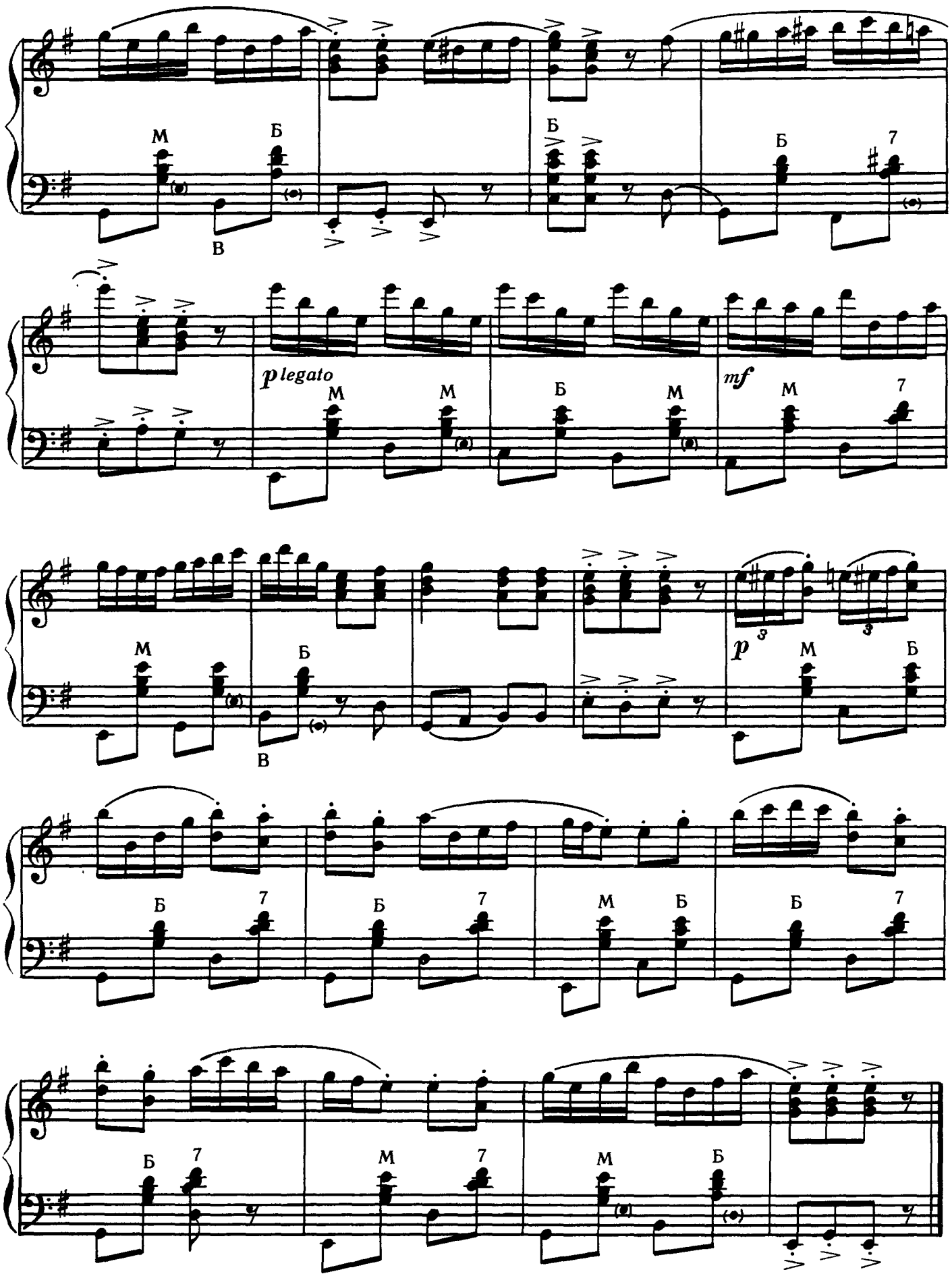
М
Б
В
Б
Б
7
p legato
М
М
Б
М
mf
М
7
М
Б
В
p
3
3
М
Б
Б
7
Б
7
М
Б
Б
7
Б
7
М
7
М
Б

ТАК ТКУТ СУКНО

(карельская народная игровая песня-танец)

Обработка для баяна
Ю. Лихачева

Скоро

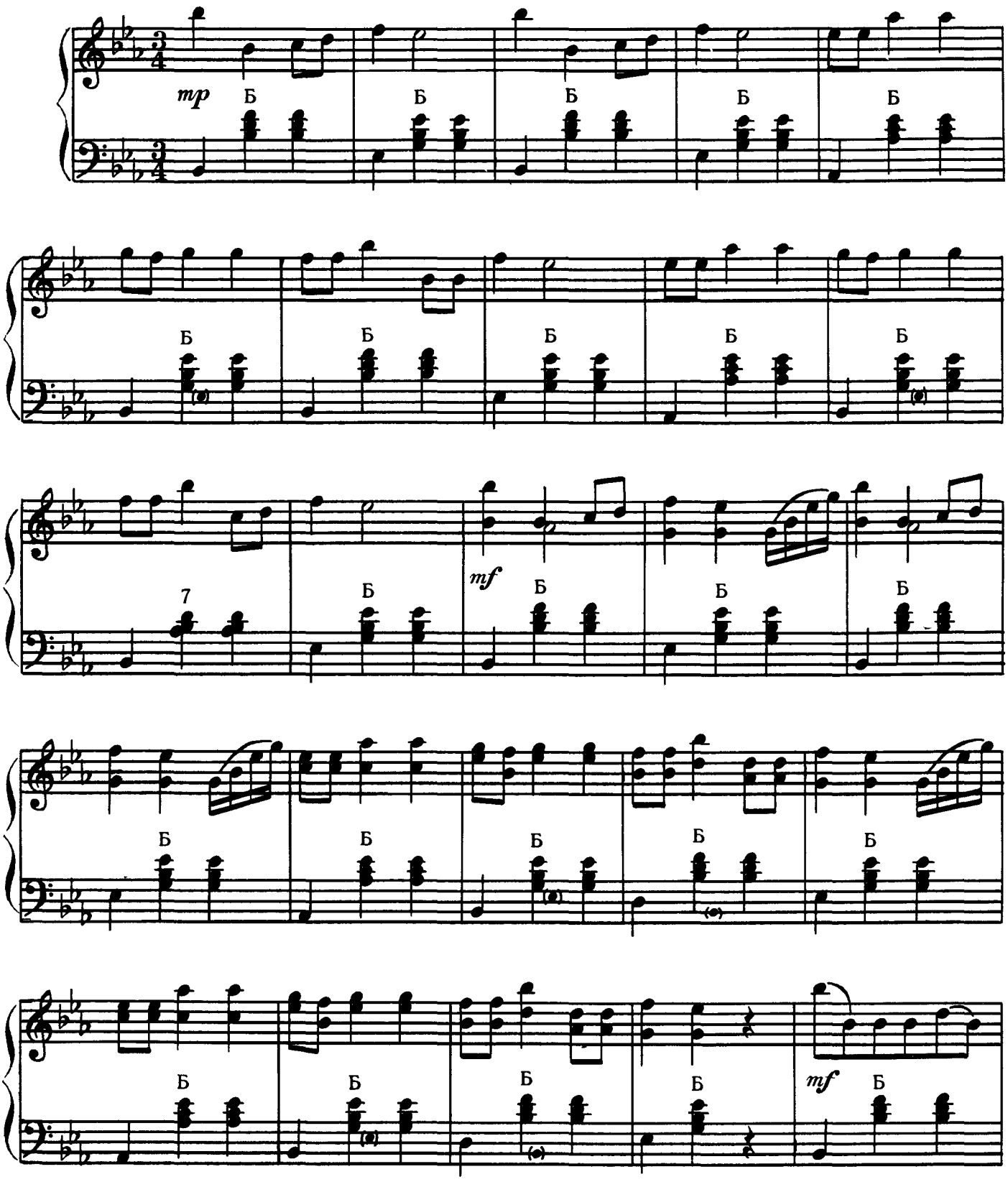

© Издательство «Музыка», 1986 г., обработка

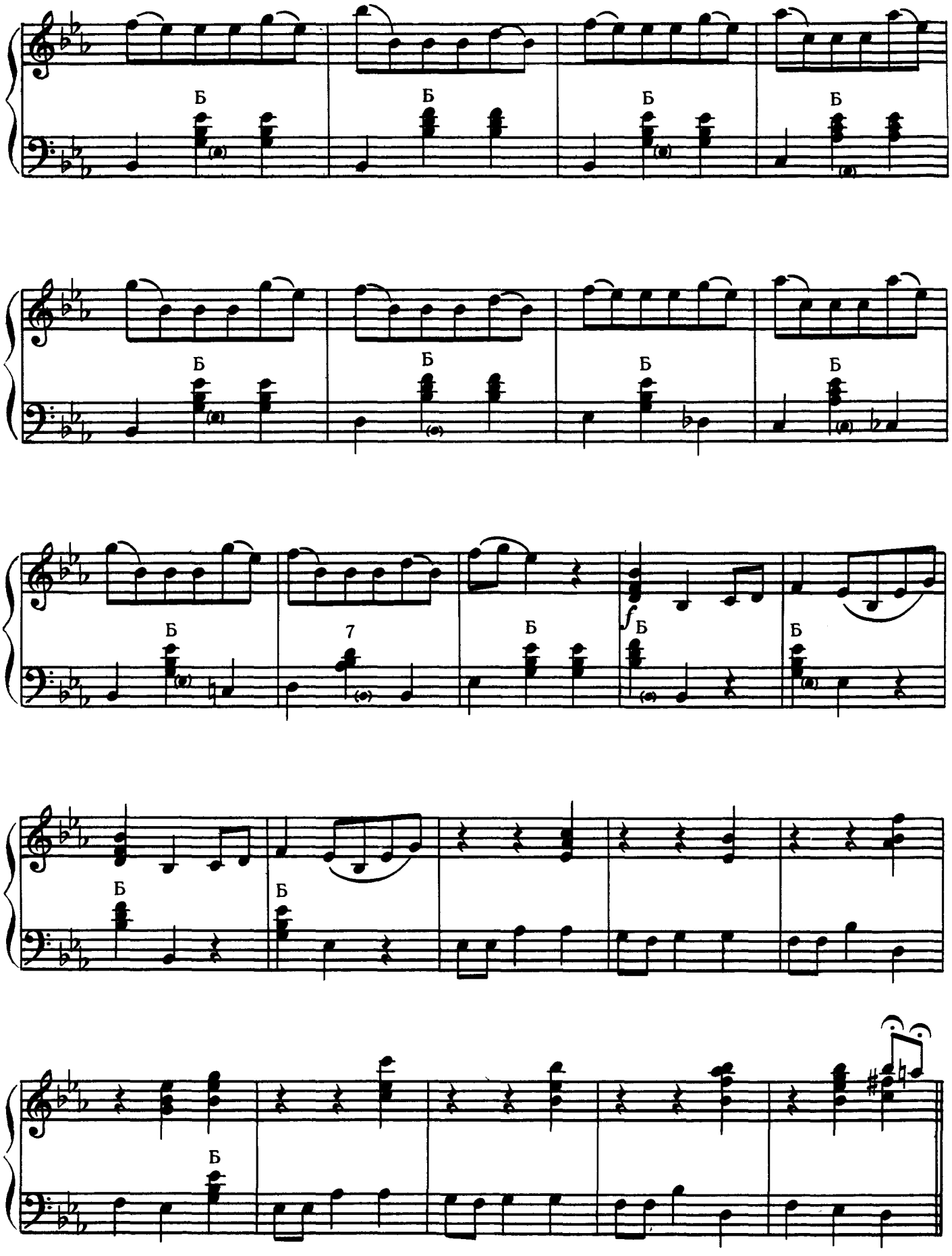
Б
Б
Б
Б
Б
Б
Б
Б
7
Б
f
Б
Б
Б
Б
Б

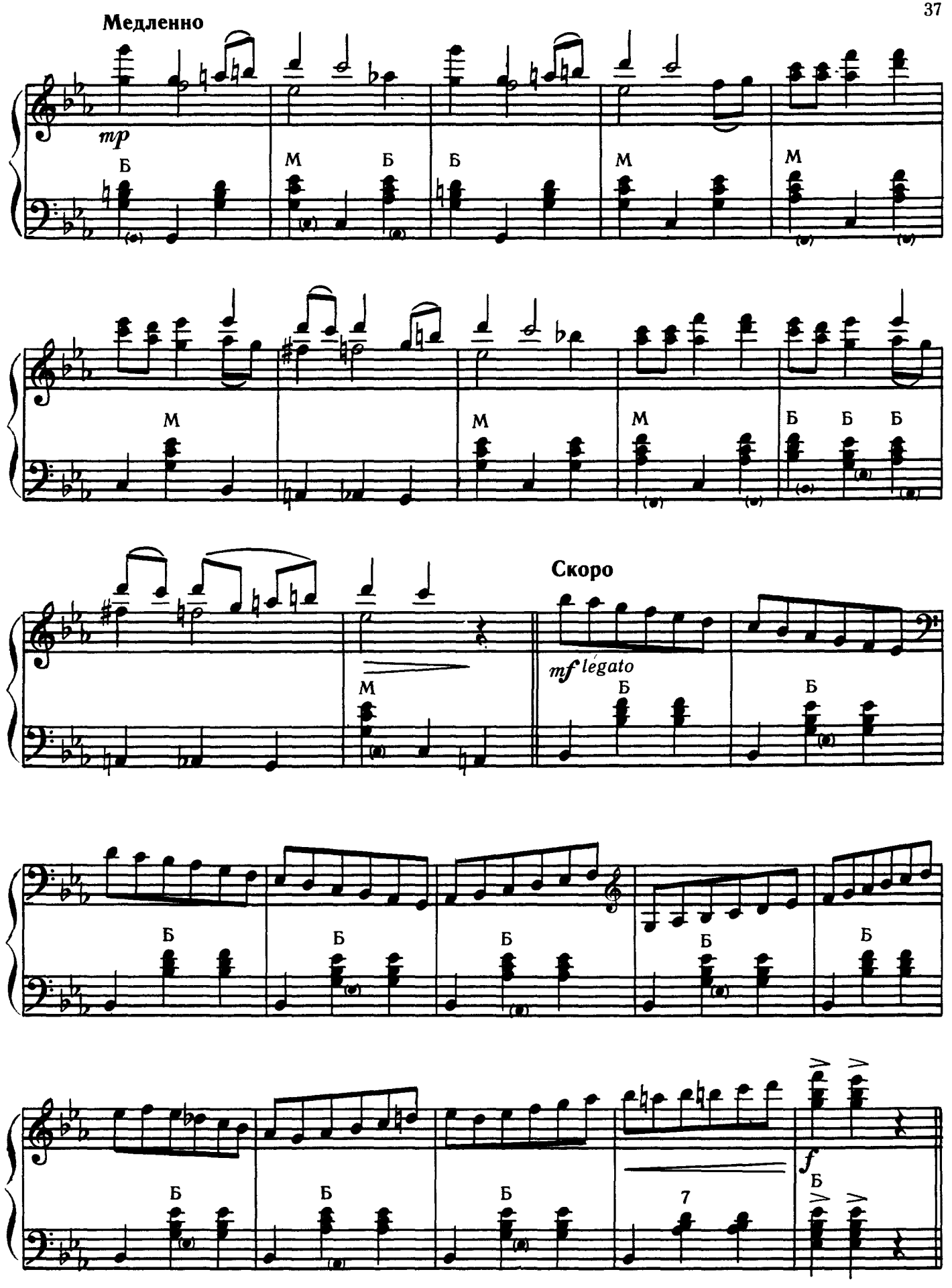
Медленно
mp
Скоро
mf légato
f
7

КАРЕЛЬСКАЯ КАДРИЛЬ

Обработка для баяна
Ю. Лихачева

Быстро

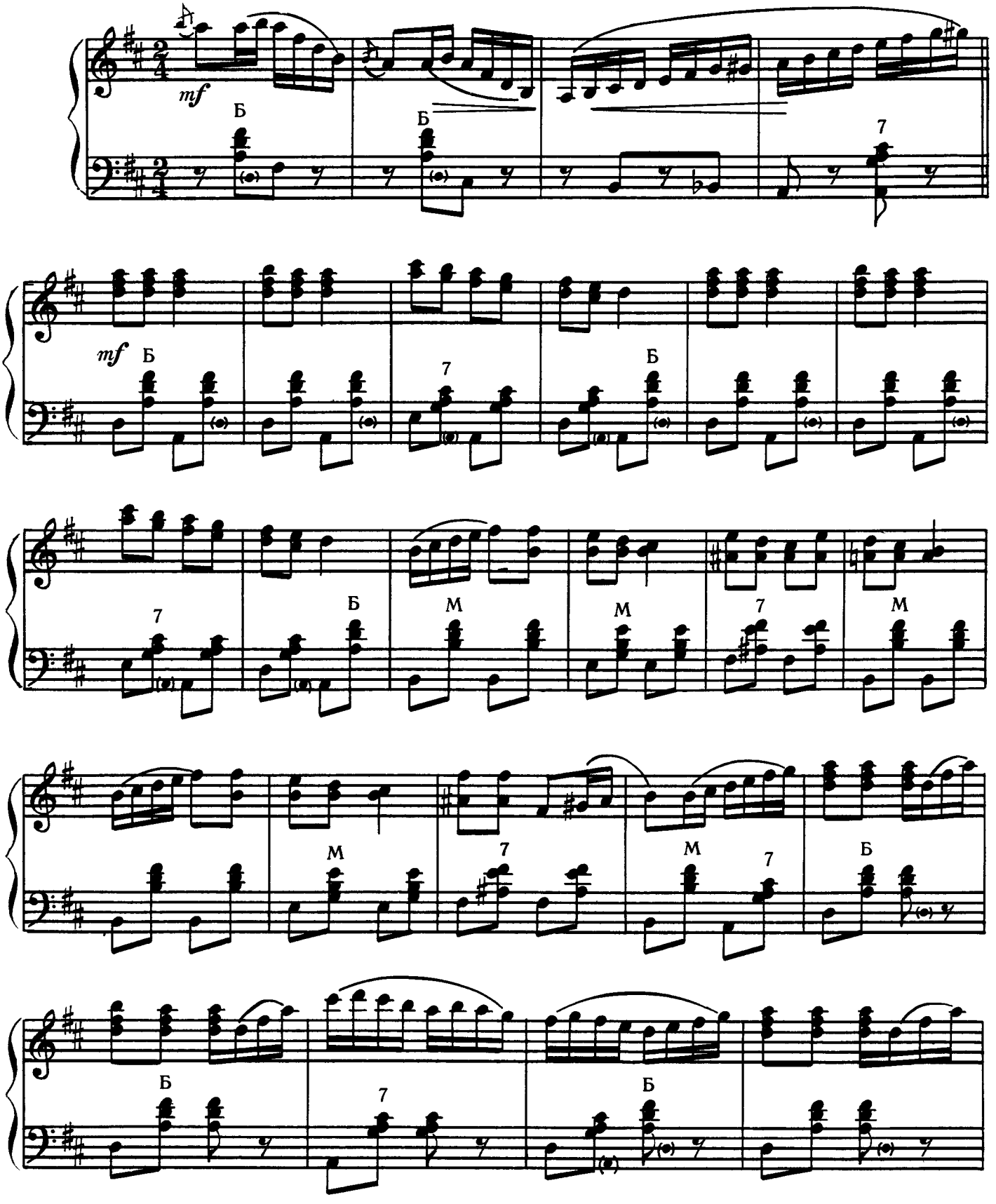

© Издательство «Музыка», 1986 г., обработка

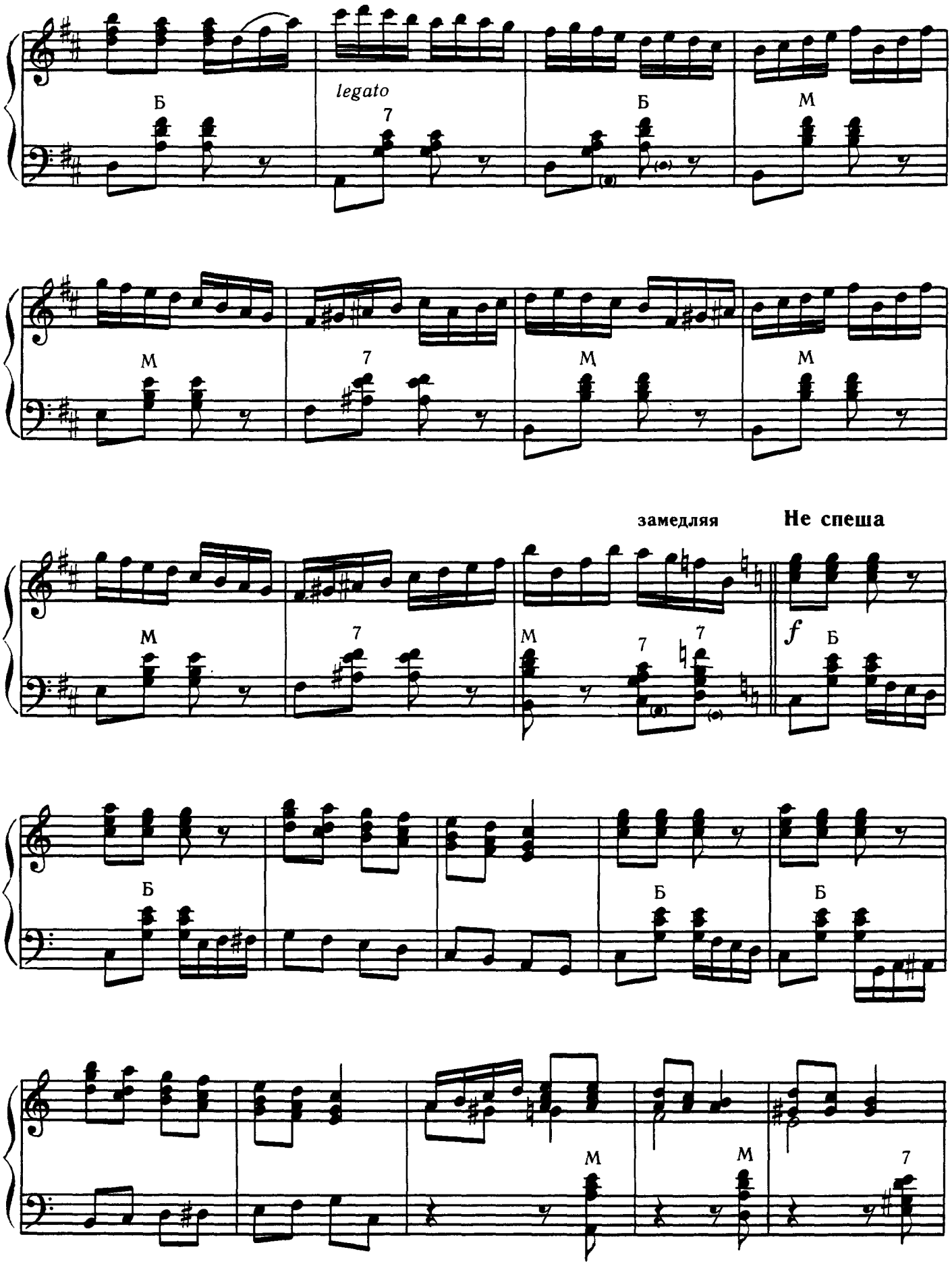
Б
legato
7
Б
М
М
7
М
М
замедляя
Не спеша
М
7
М
7
7
f
Б
Б
Б
Б
М
М
7

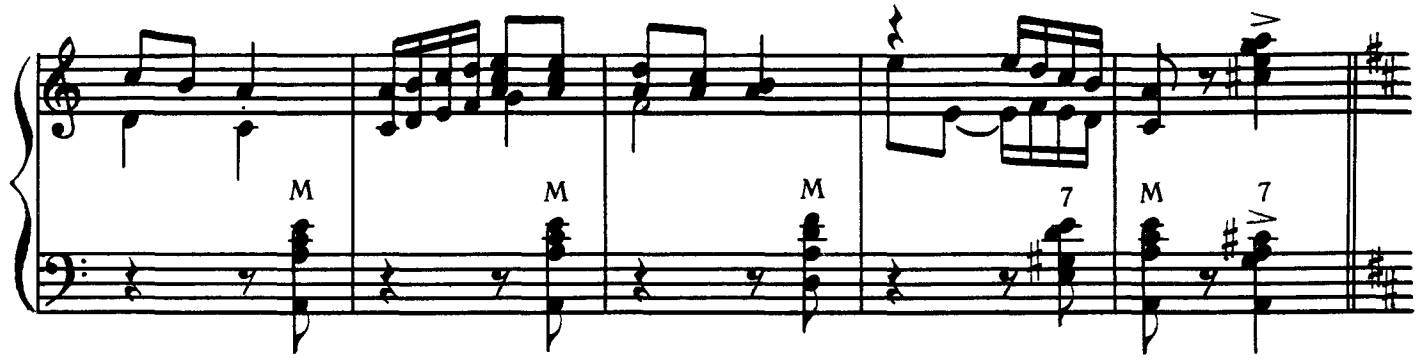

Быстро

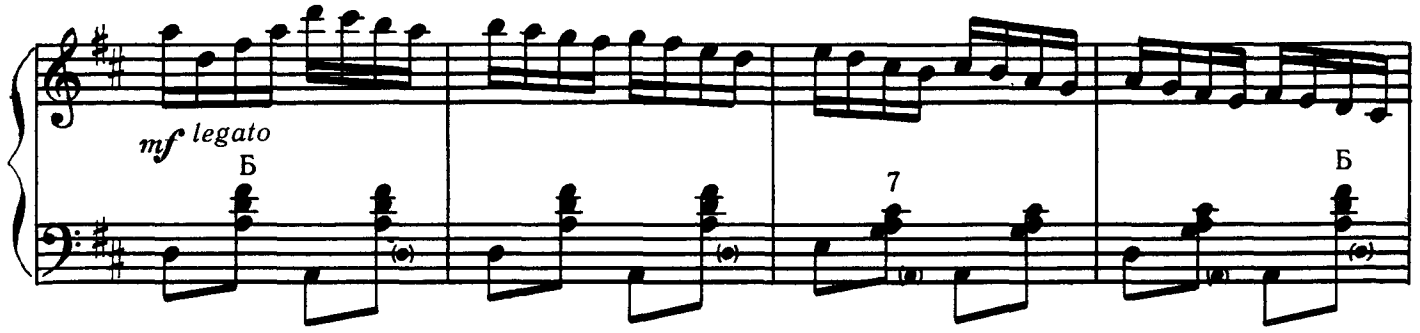

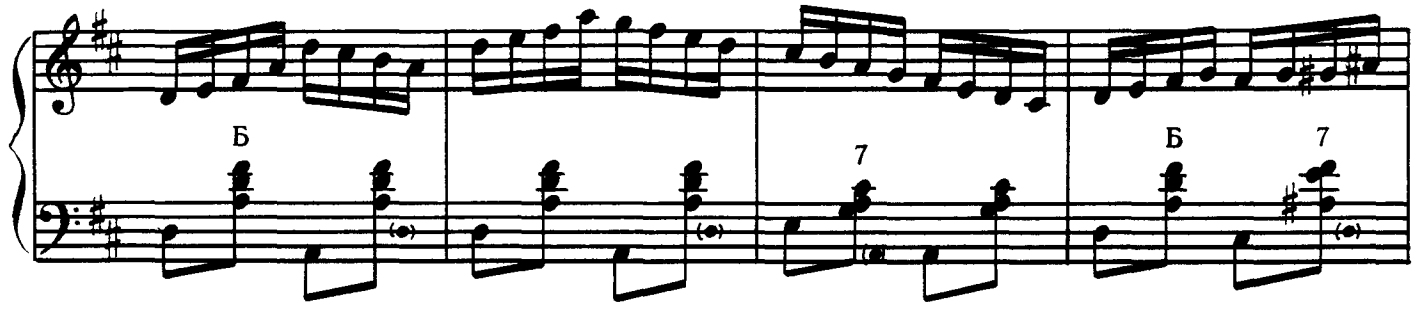

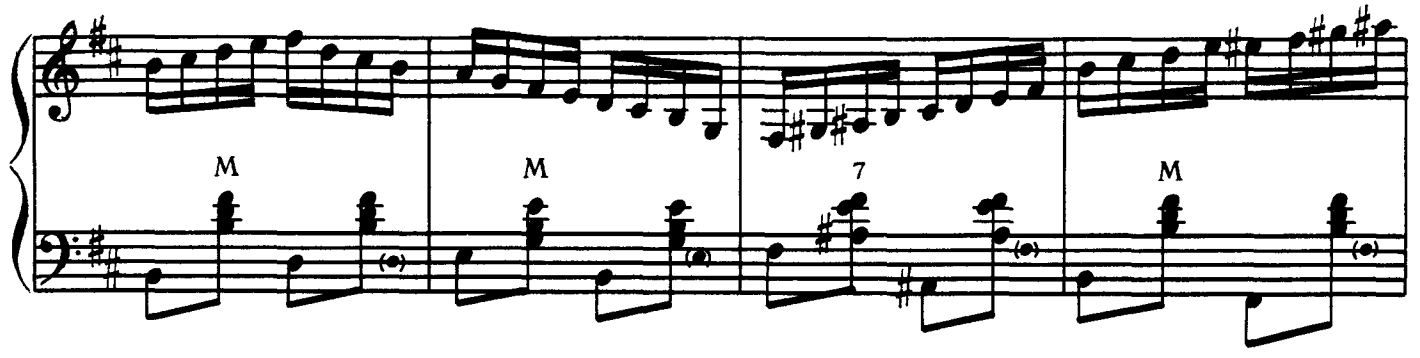

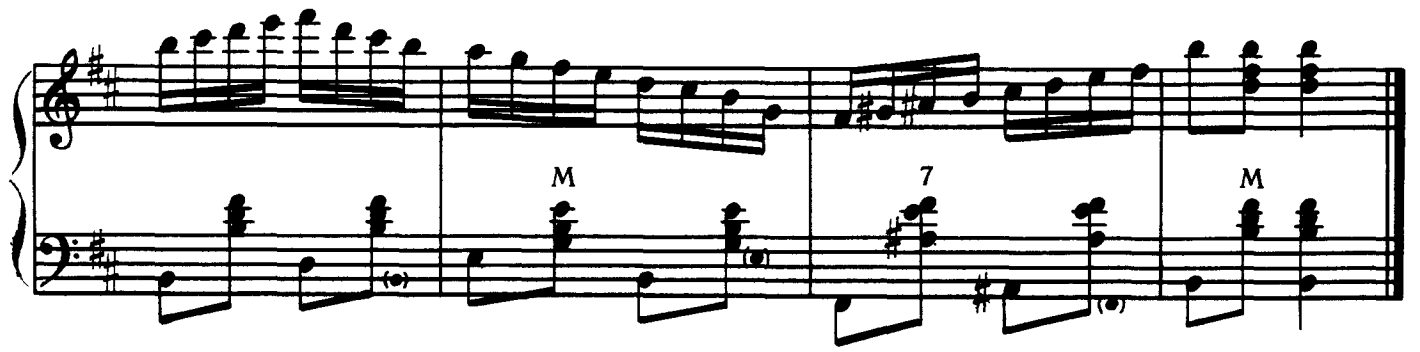

СЫН У ИВАНА

(карельская народная песня)

Переложение для баяна
М. Зуденкова

Обработка Г Синисало

Подвижно

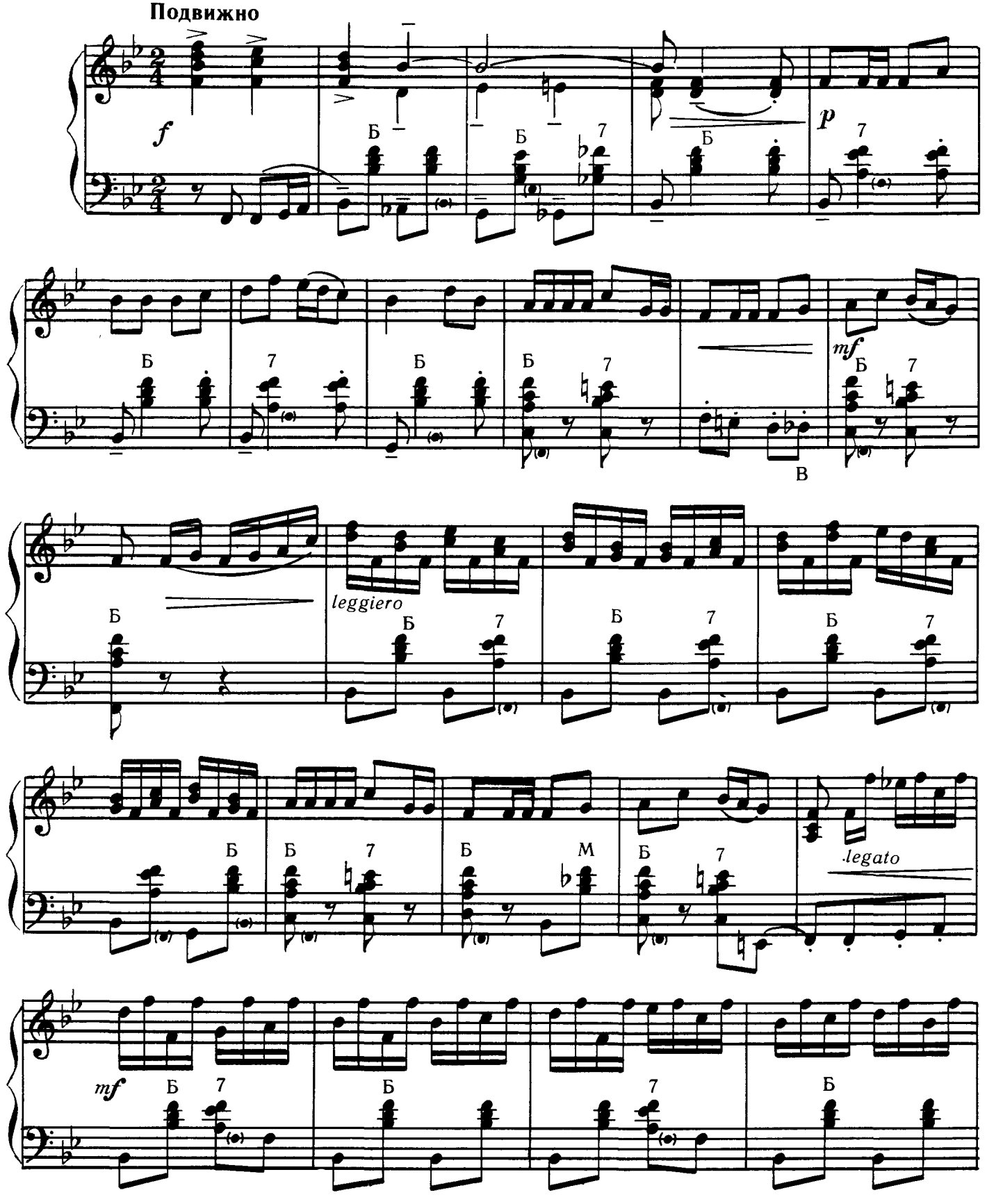

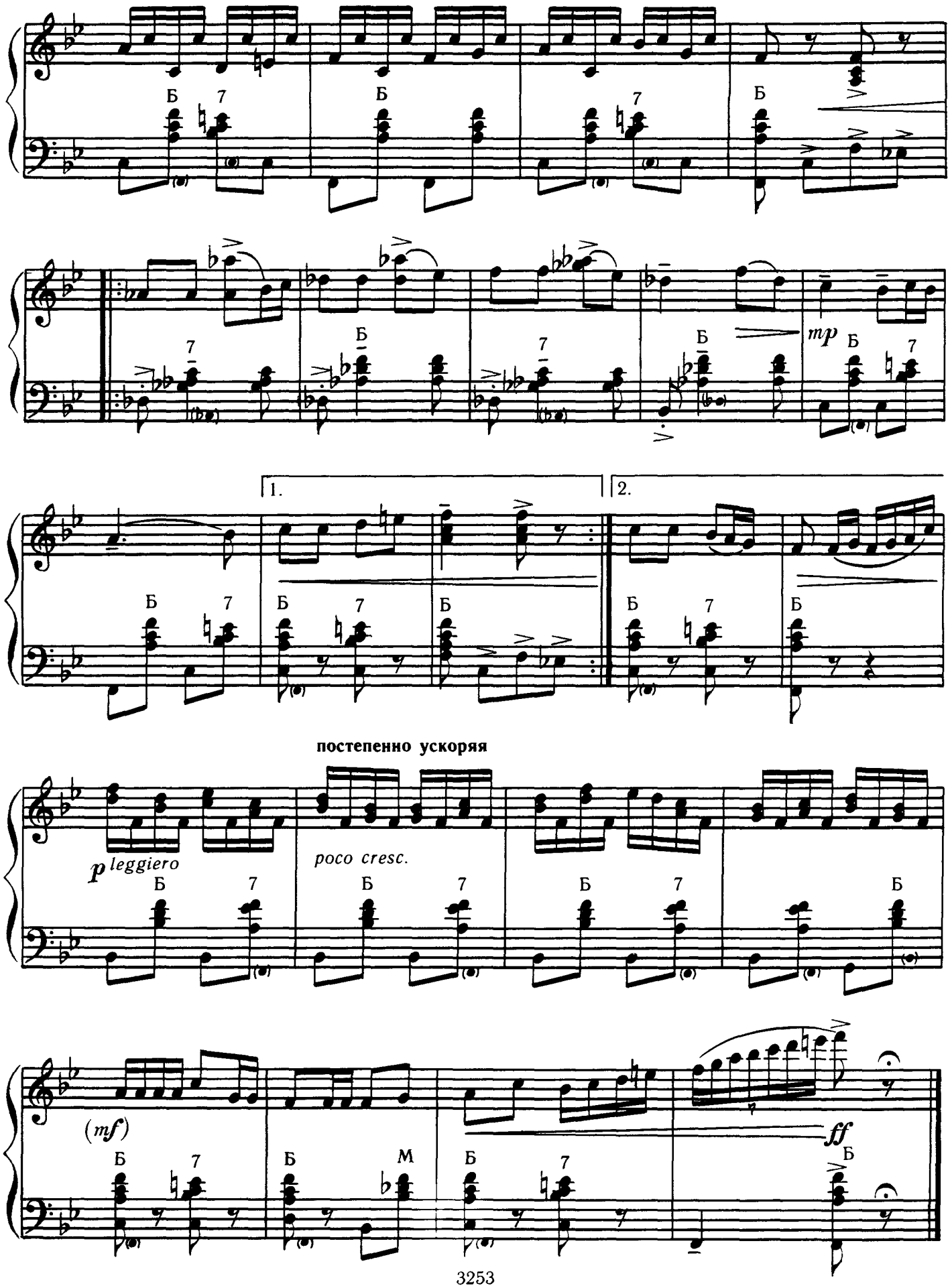
1.
2.
mp
p leggiero
poco cresc.
(mf)
ff
постепенно ускоряя

СИНЕЕ НЕБО

(финская народная песня)

Переложение для баяна
С. Борисова

Обработка Г. Синисало

Не спеша, выразительно

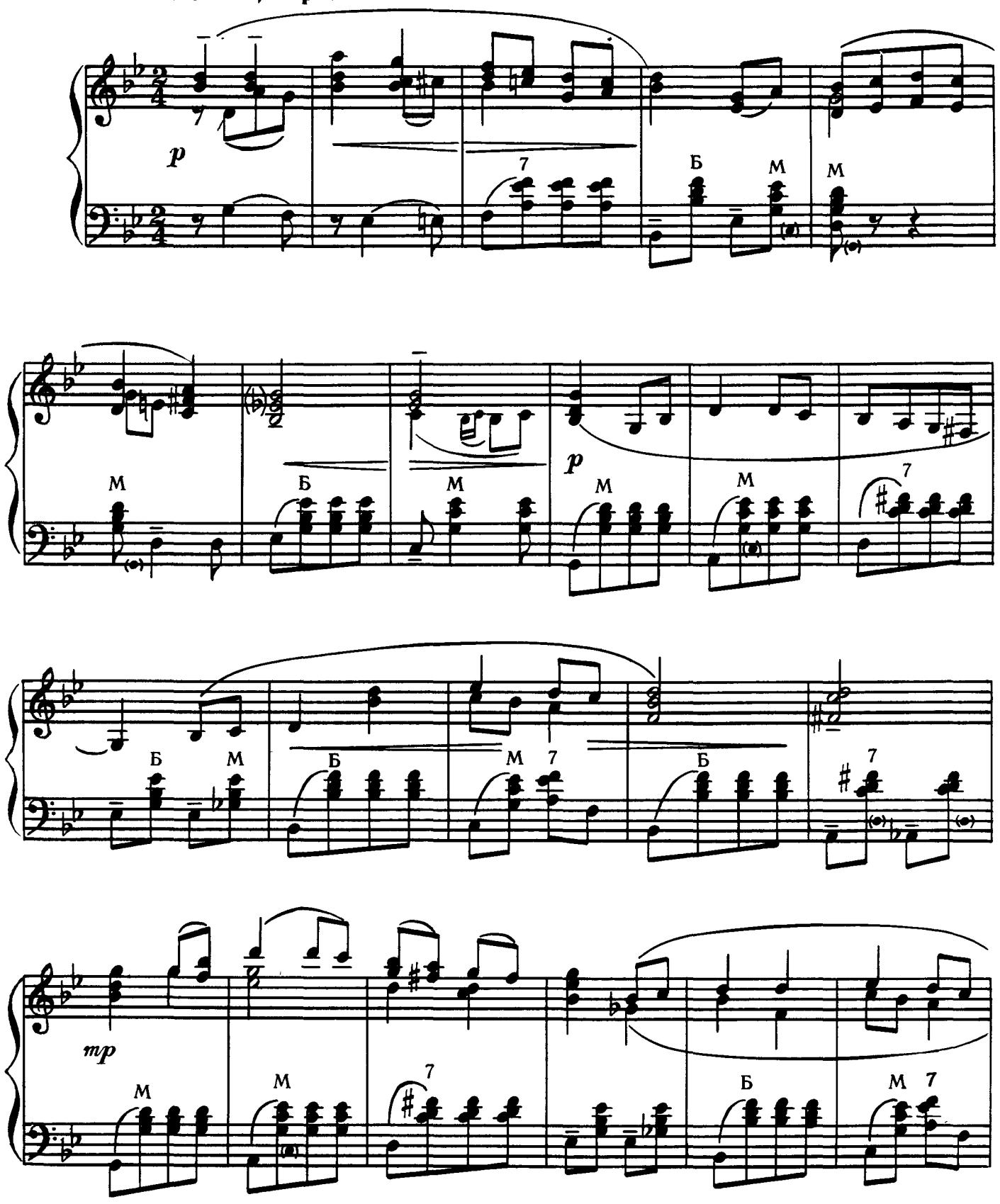

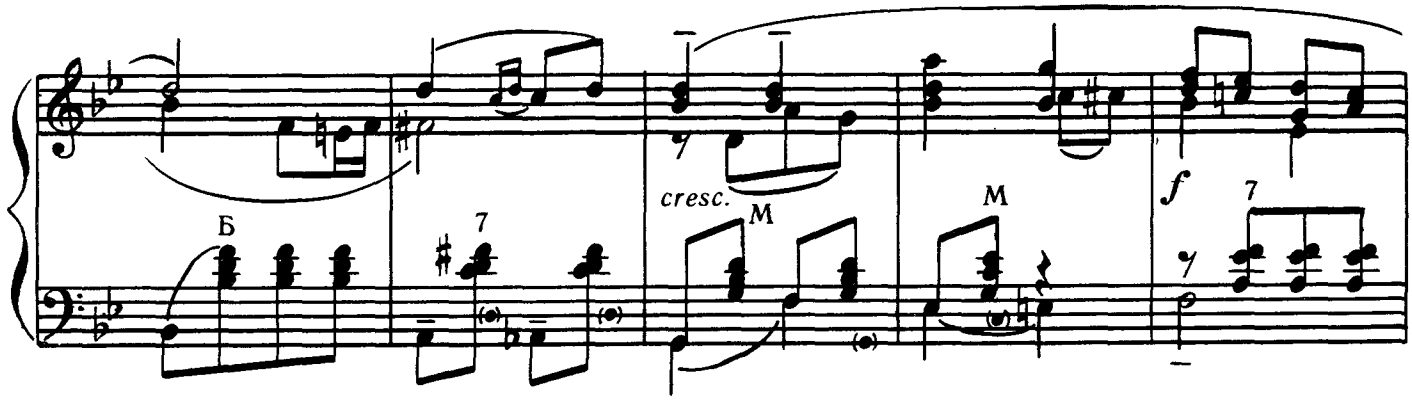

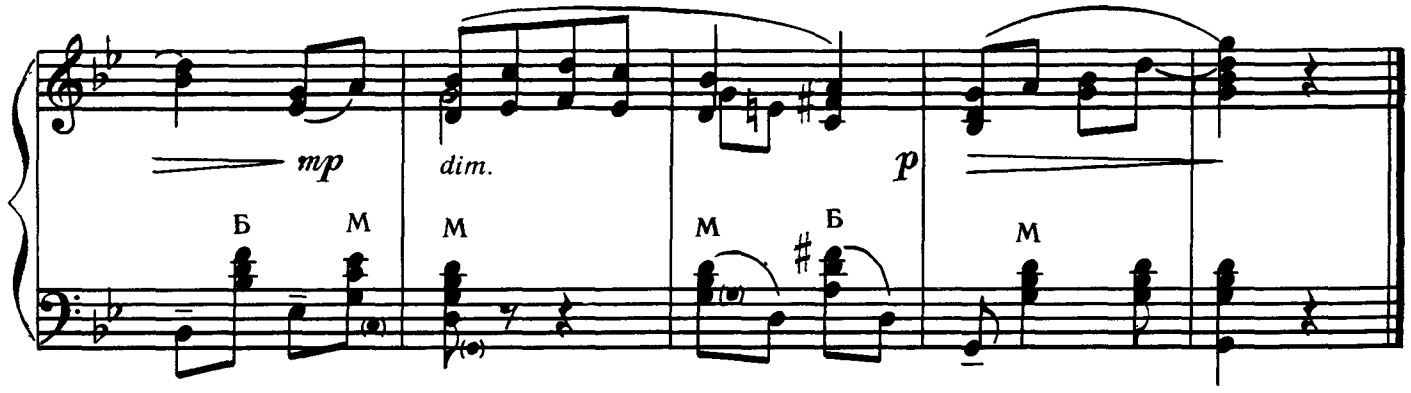

БАННЫЕ ВЕНИКИ

(финская народная песня)

Переложение для баяна
С. Борисова

Обработка Г. Синисало

Умеренно скоро, ритмично

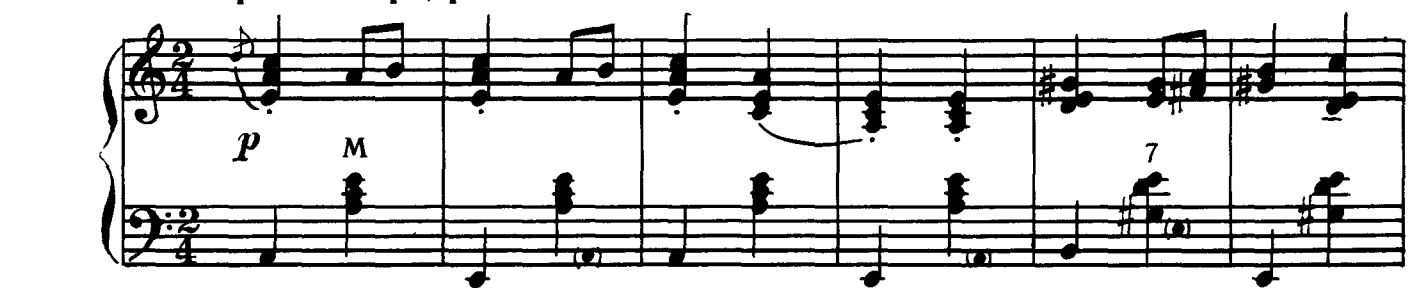

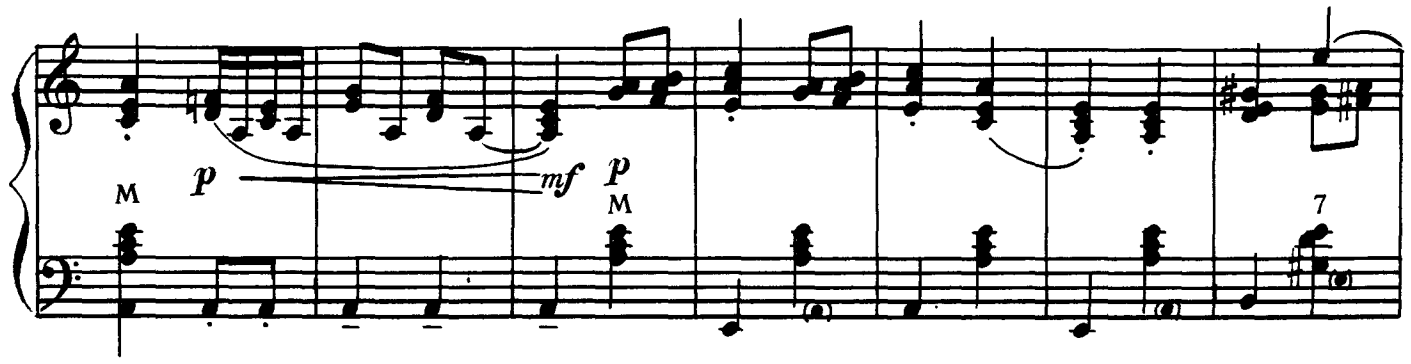

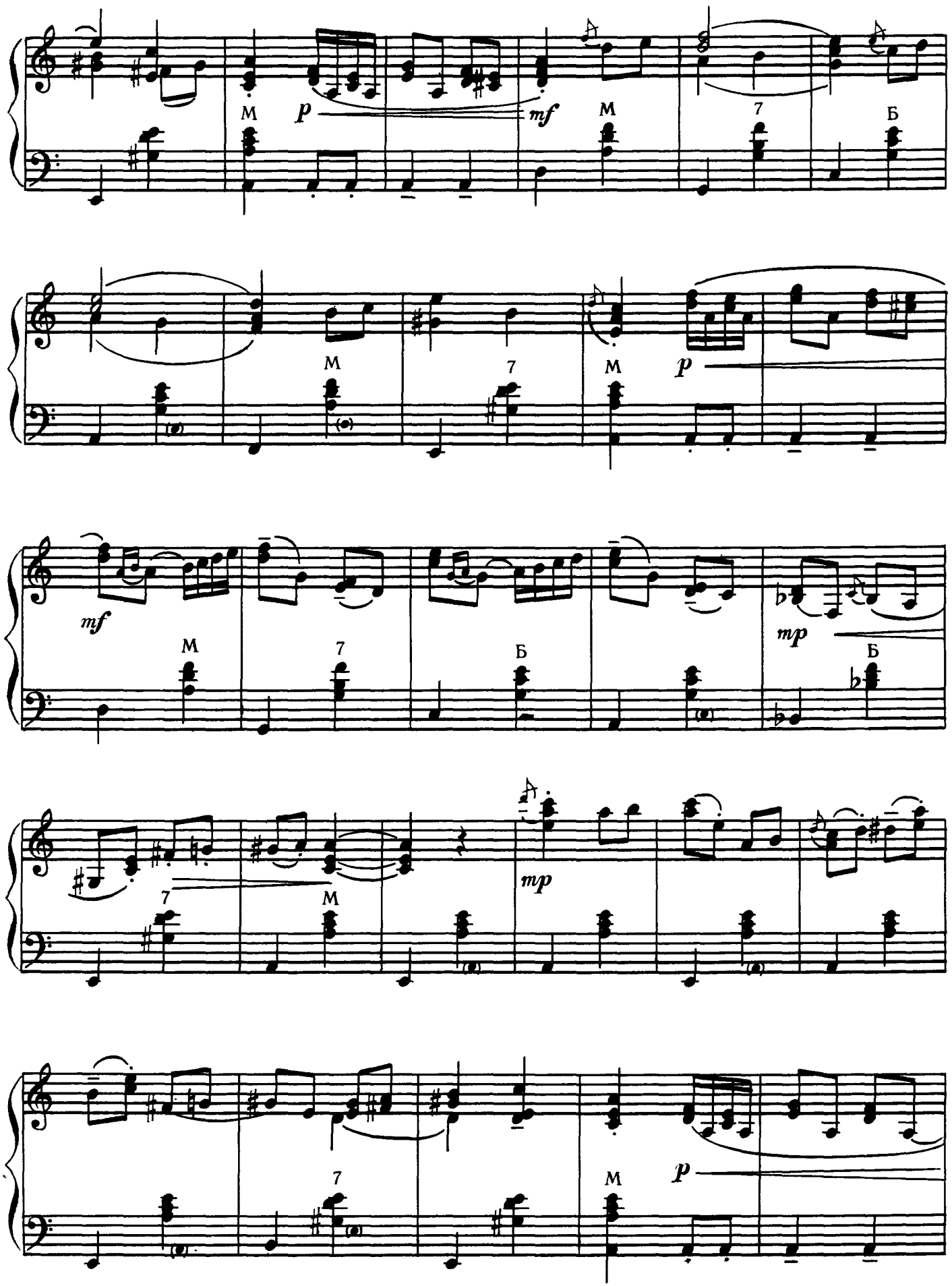
M
p
mf
M
7
Б
M
7
M
p
mf
M
7
Б
mp
Б
7
M
mp
7
M
p

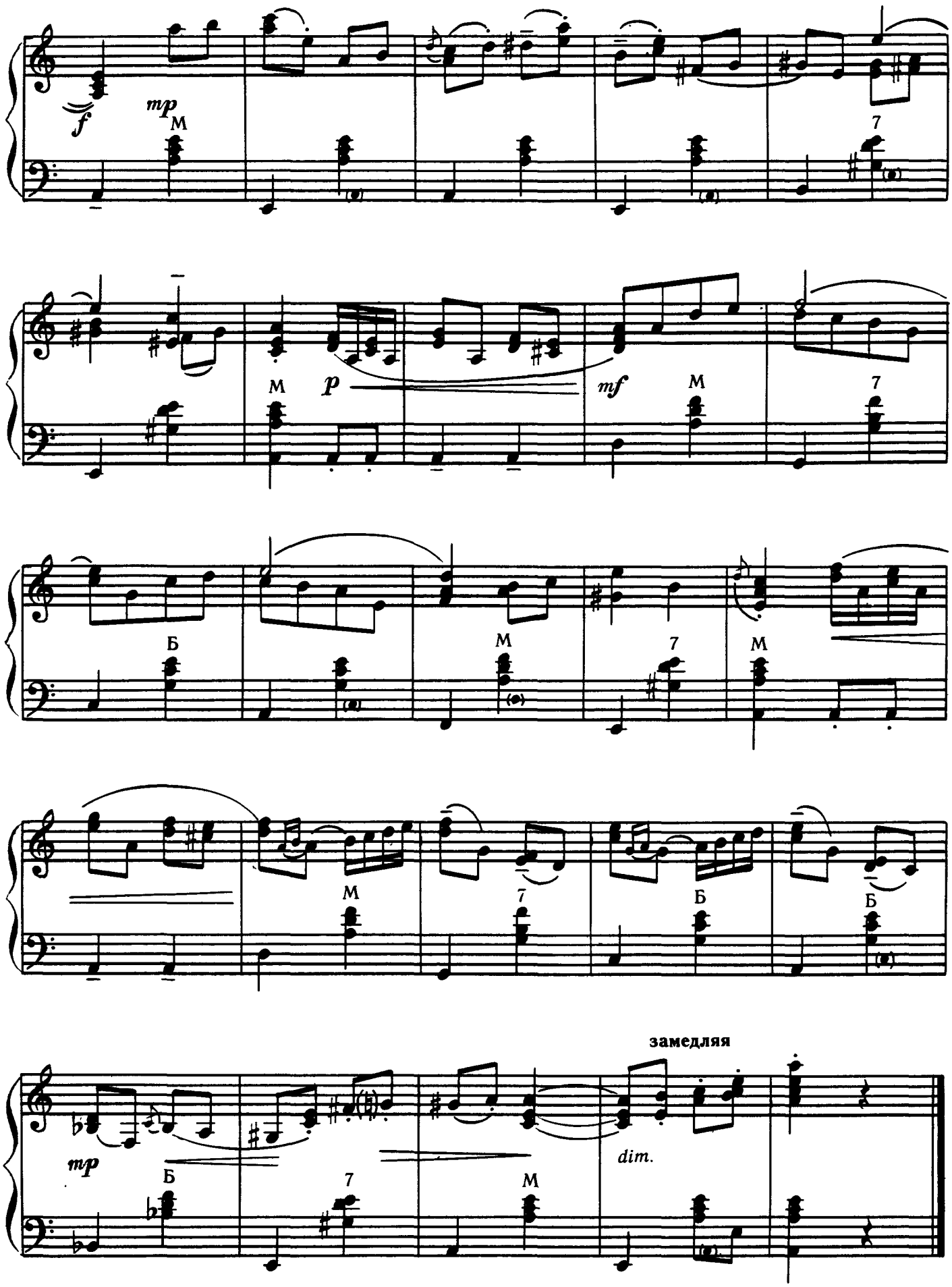
f
mp
M
7
M
p
mf
M
7
Б
M
7
M
M
7
Б
Б
замедляя
mp
Б
7
M
dim.

СТАРАЯ ПОВОЗКА

(финская народная песня)

Переложение для баяна
С. Борисова

Обработка Г. Синисало

В умеренном движении, с юмором

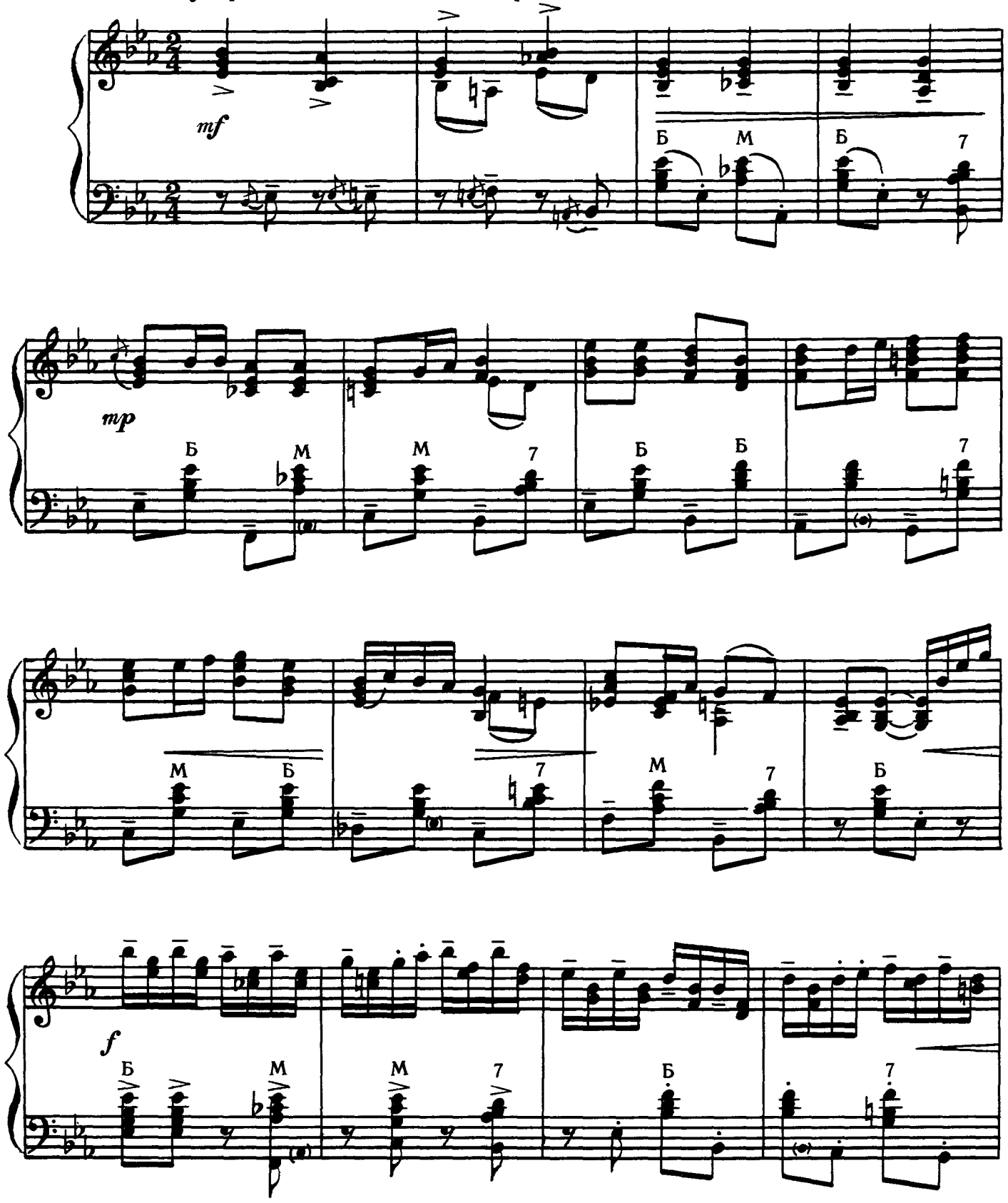

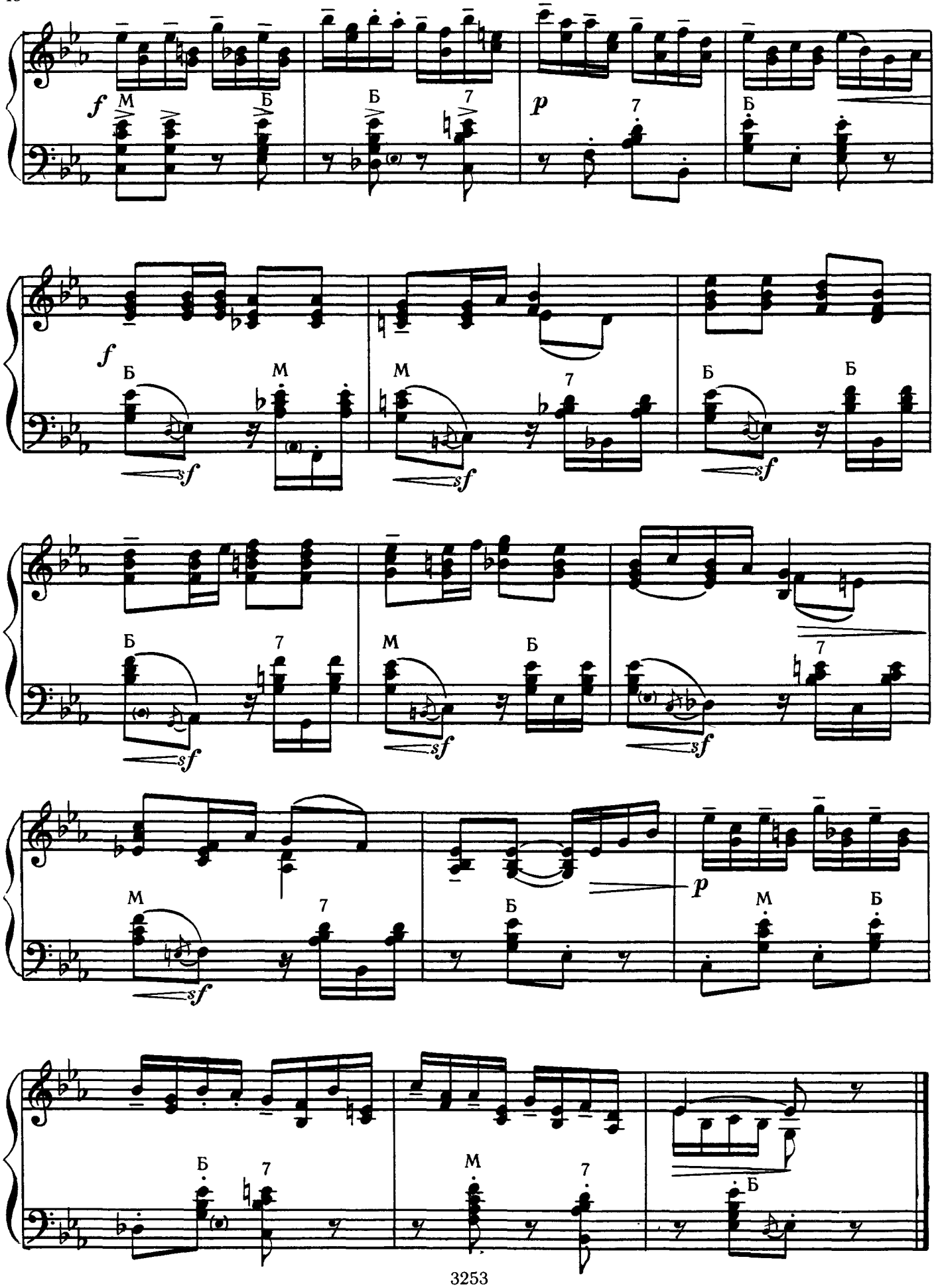
f
M
Б
Б
7
p
7
Б
f
Б
M
M
7
Б
Б
sf
sf
sf
Б
7
M
Б
7
sf
sf
sf
M
7
p
Б
M
Б
sf
Б
7
M
7
Б

НА ХОЛМАХ КАРЕЛИИ

(финская народная песня)

Переложение для баяна
С. Борисова

Обработка Г. Синисало

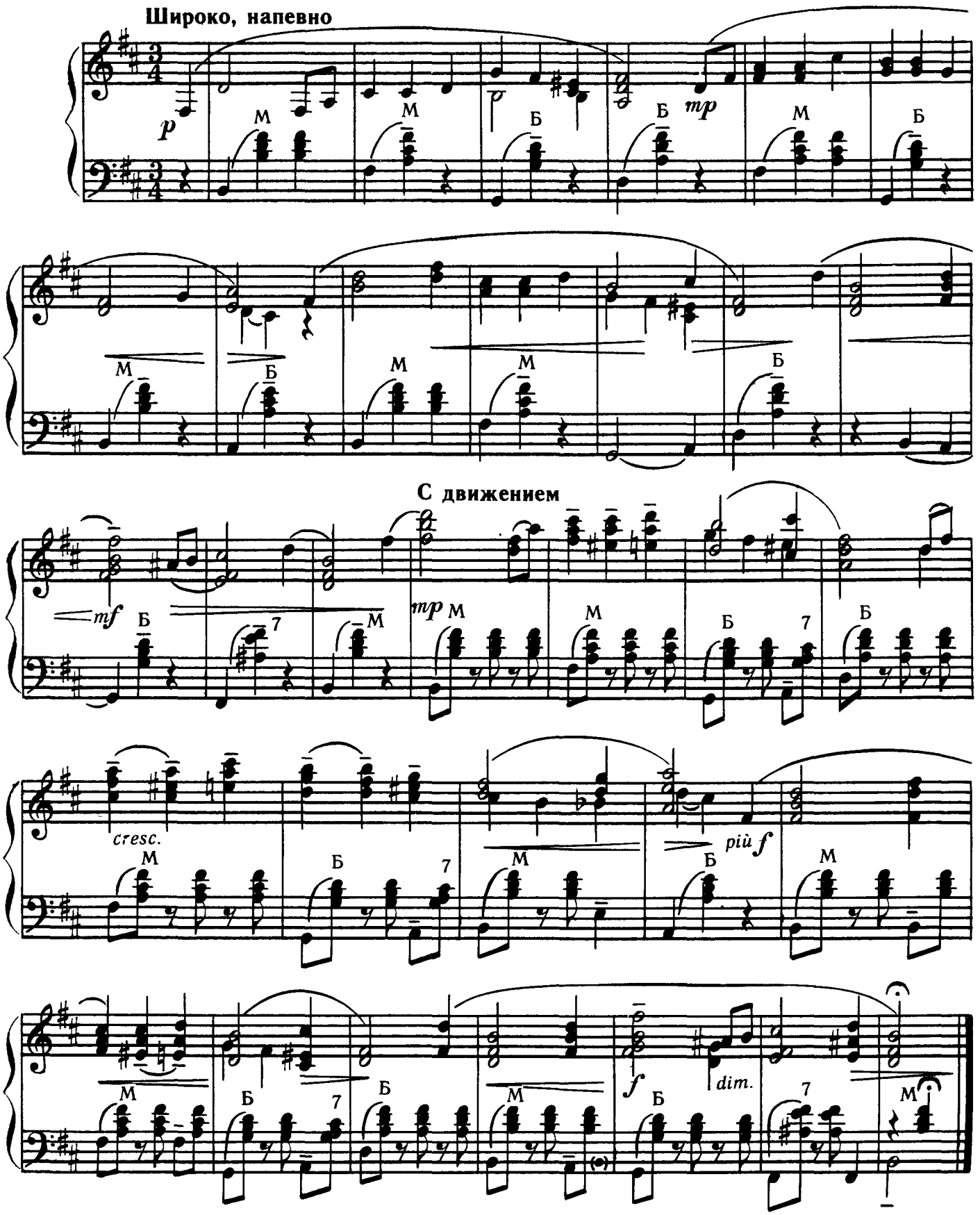

© Издательство «Музыка», 1986 г., обр

ДУЭТЫ

КАРЕЛЬСКИЕ ЧАСТУШКИ

Обработка для
дуэта баянов
В. Дулева

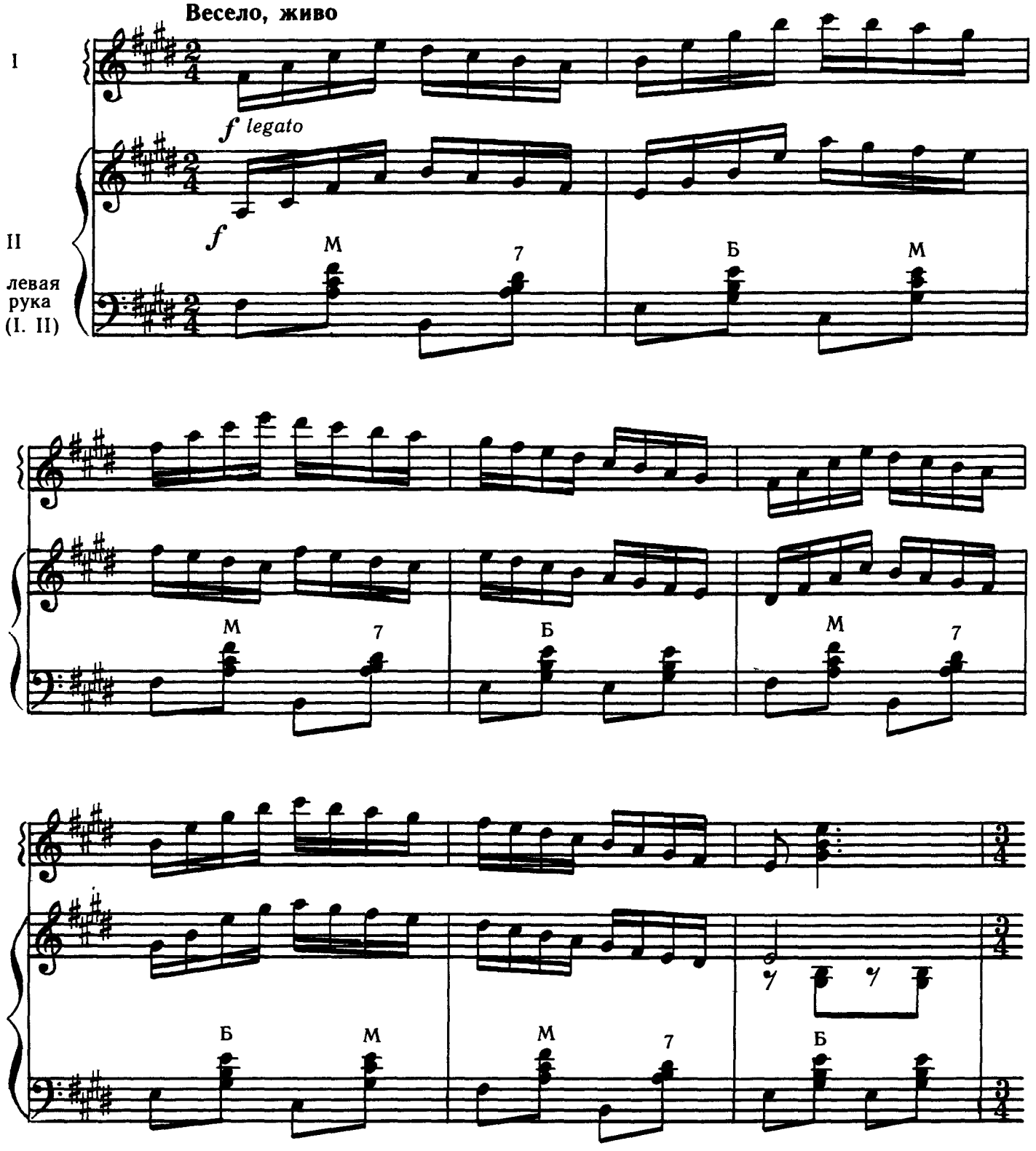

© Издательство «Музыка», 1986 г., обработка

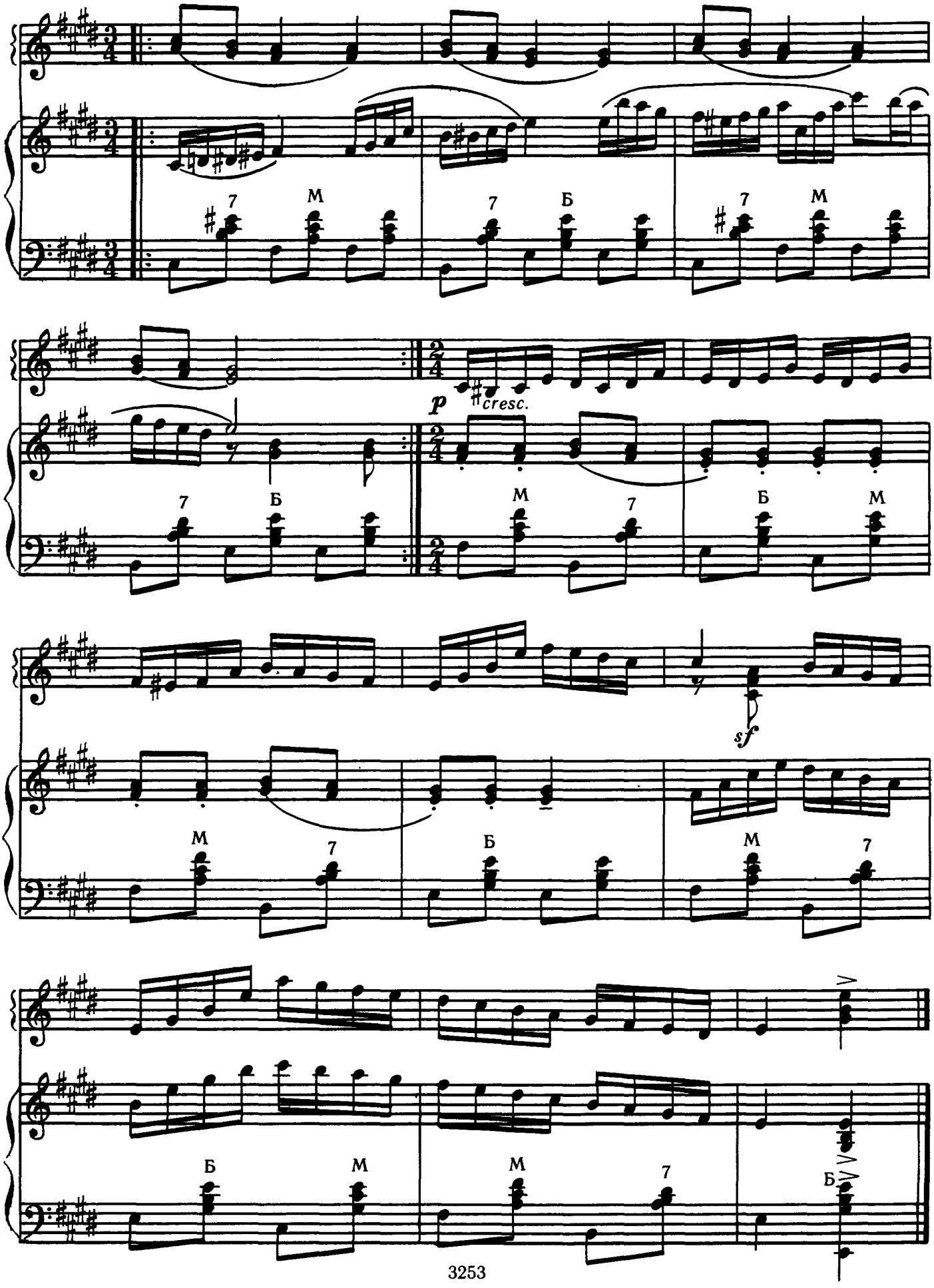
7 М
7 Б
7 М
7 Б
М 7
Б М
p
cresc.
sf
М 7
Б
М 7
Б М
М 7
Б

ПОЛЬКА ПО КРУГУ

(карельский народный танец)

Обработка для
дуэта баянов
В. Дулева

Умеренно скоро

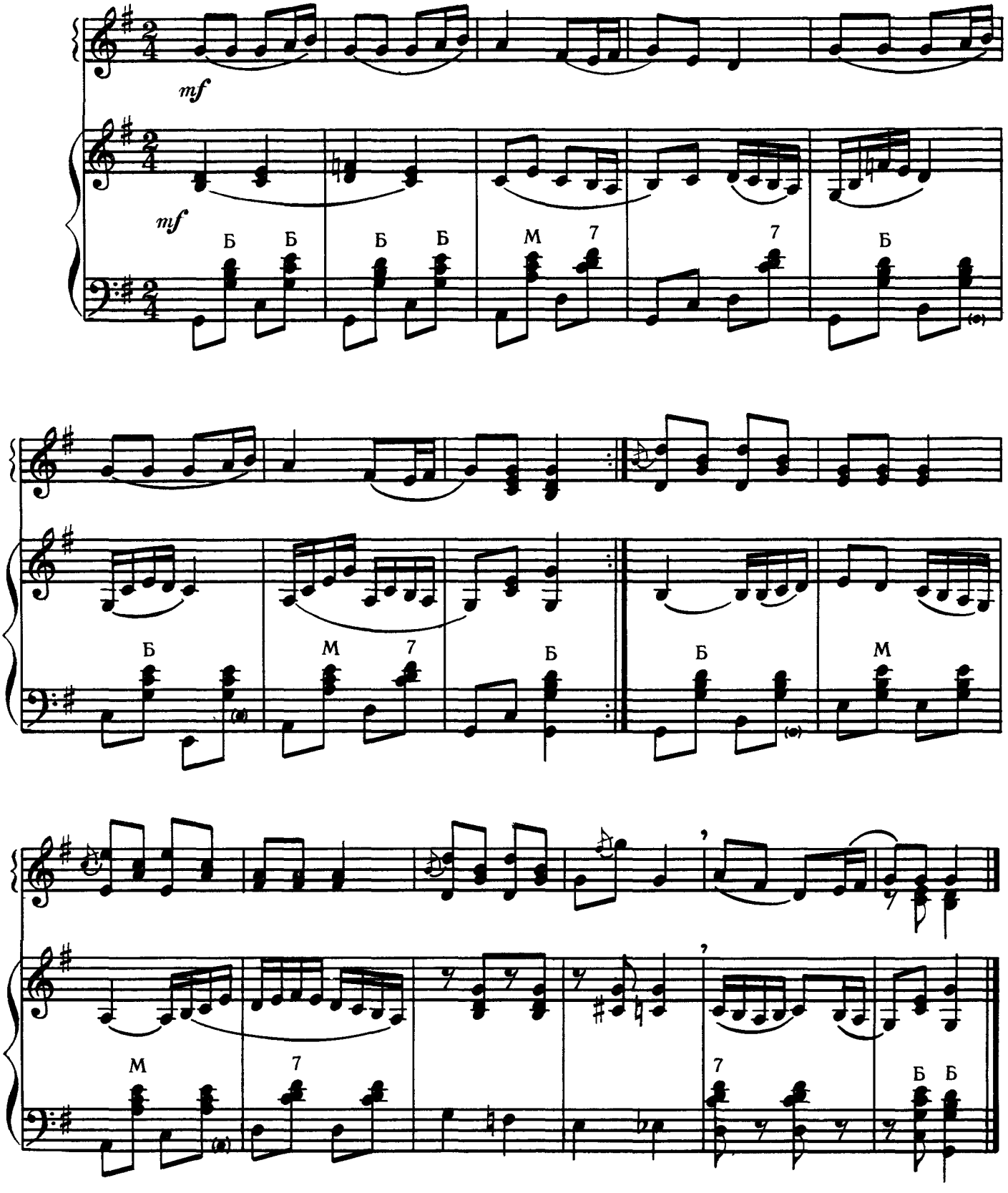

© Издательство «Музыка», 1986 г., обработка

ВЕСЕЛЫЙ ПАСТУШОК

(финская народная песня)

Обработка для
дуэта баянов
Ю. Лихачева

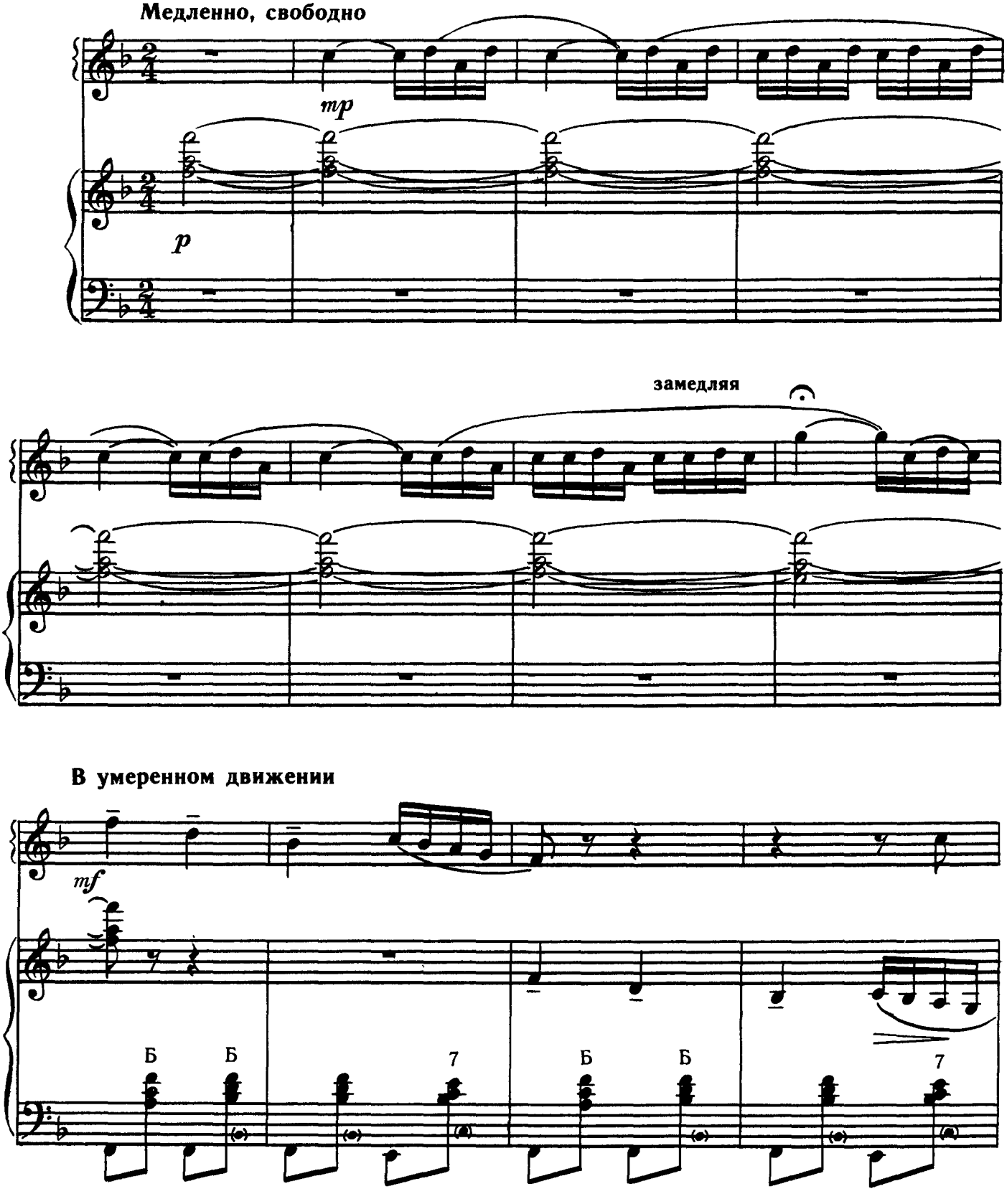

© Издательство «Музыка», 1986 г., обработка.

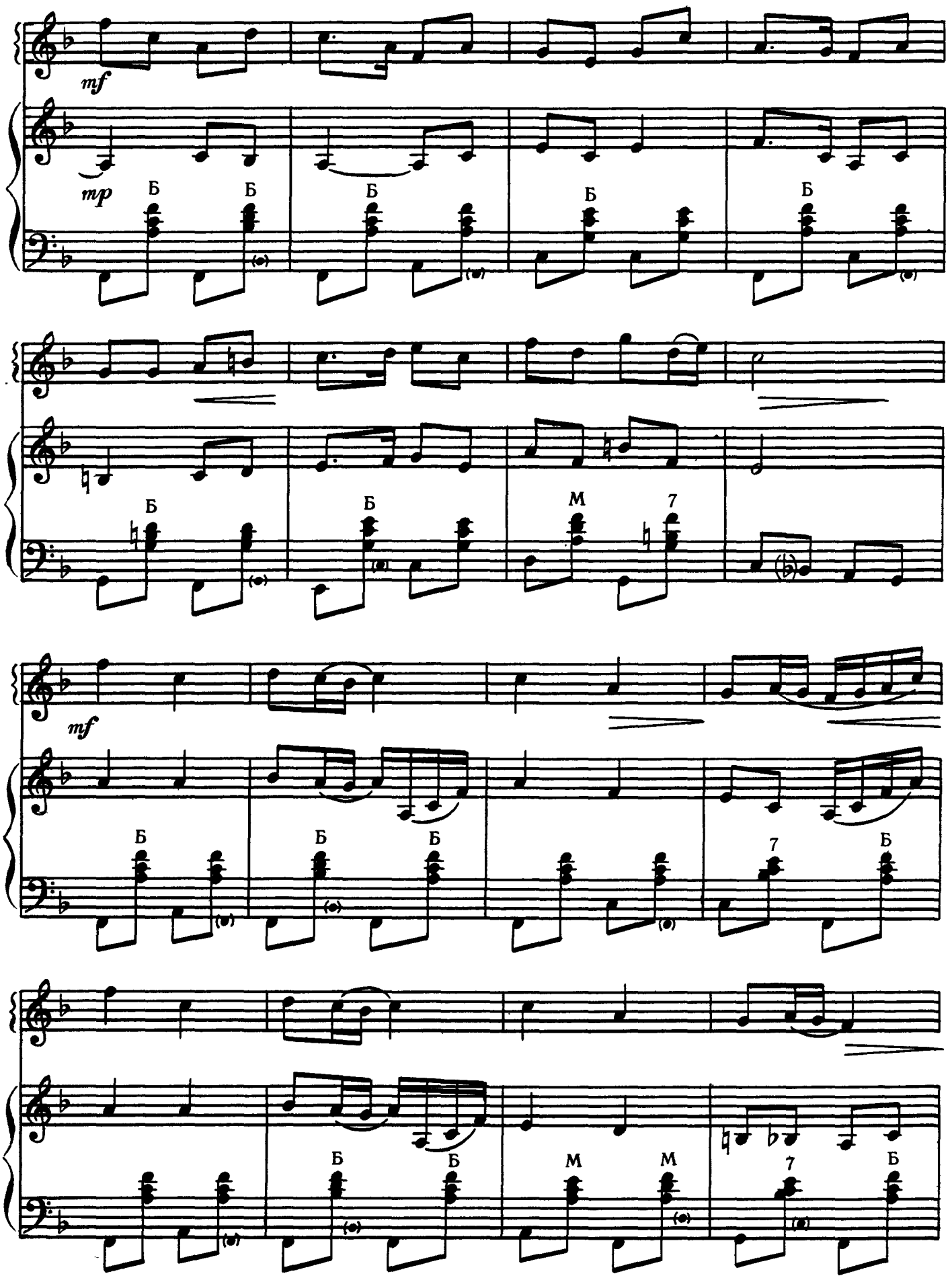
mf
mp
Б
Б
Б
Б
Б
Б
Б
М
7
mf
Б
Б
Б
7
Б
Б
Б
М
М
7
Б

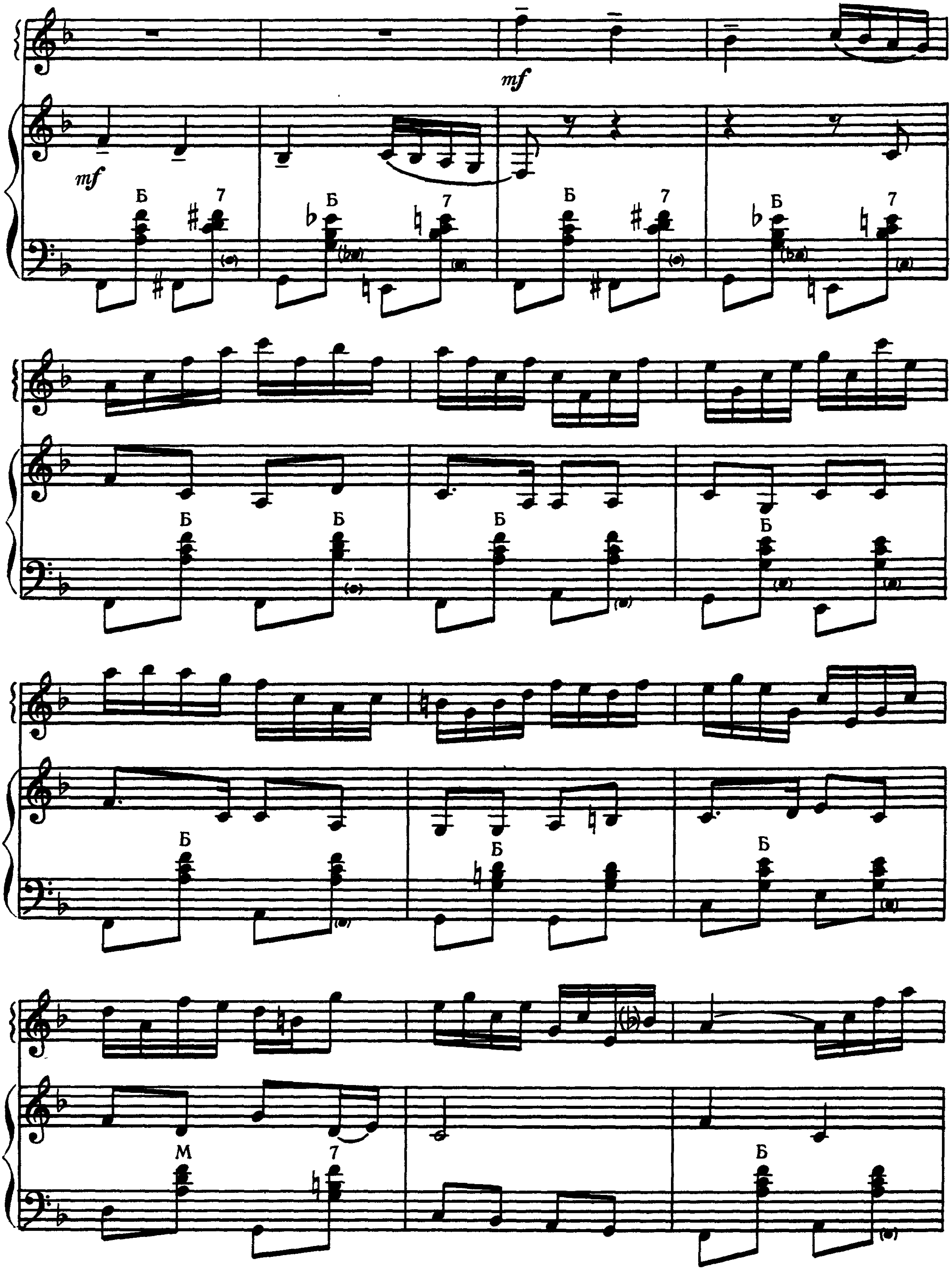
mf
mf
Б
7
М

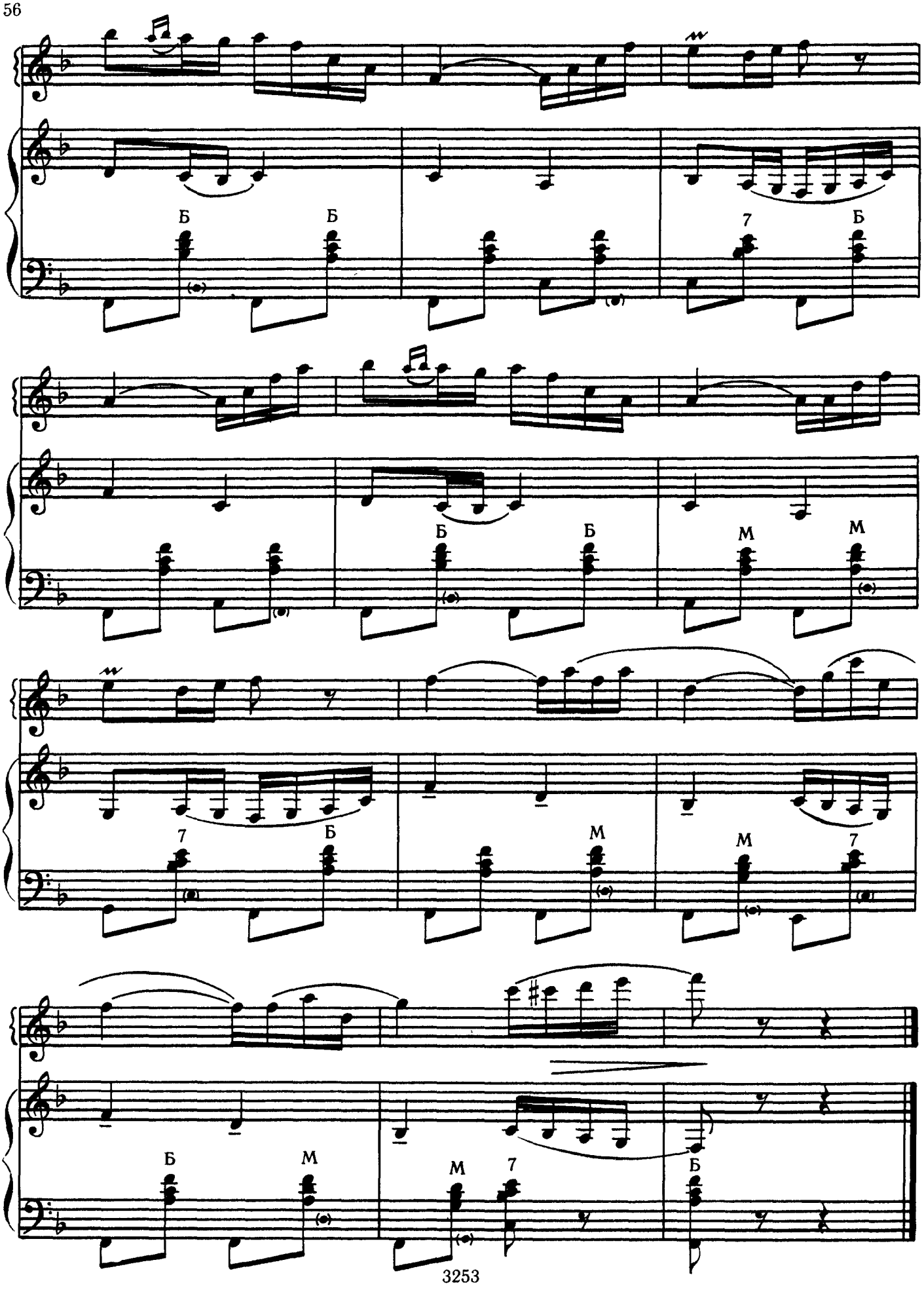
Б
Б
7
Б
Б
Б
М
М
7
Б
М
М
7
Б
М
М
7
Б

КРАСНАЯ ЛЕНТА

(финская народная песня)

Обработка для
дуэта баянов
Ю. Лихачева

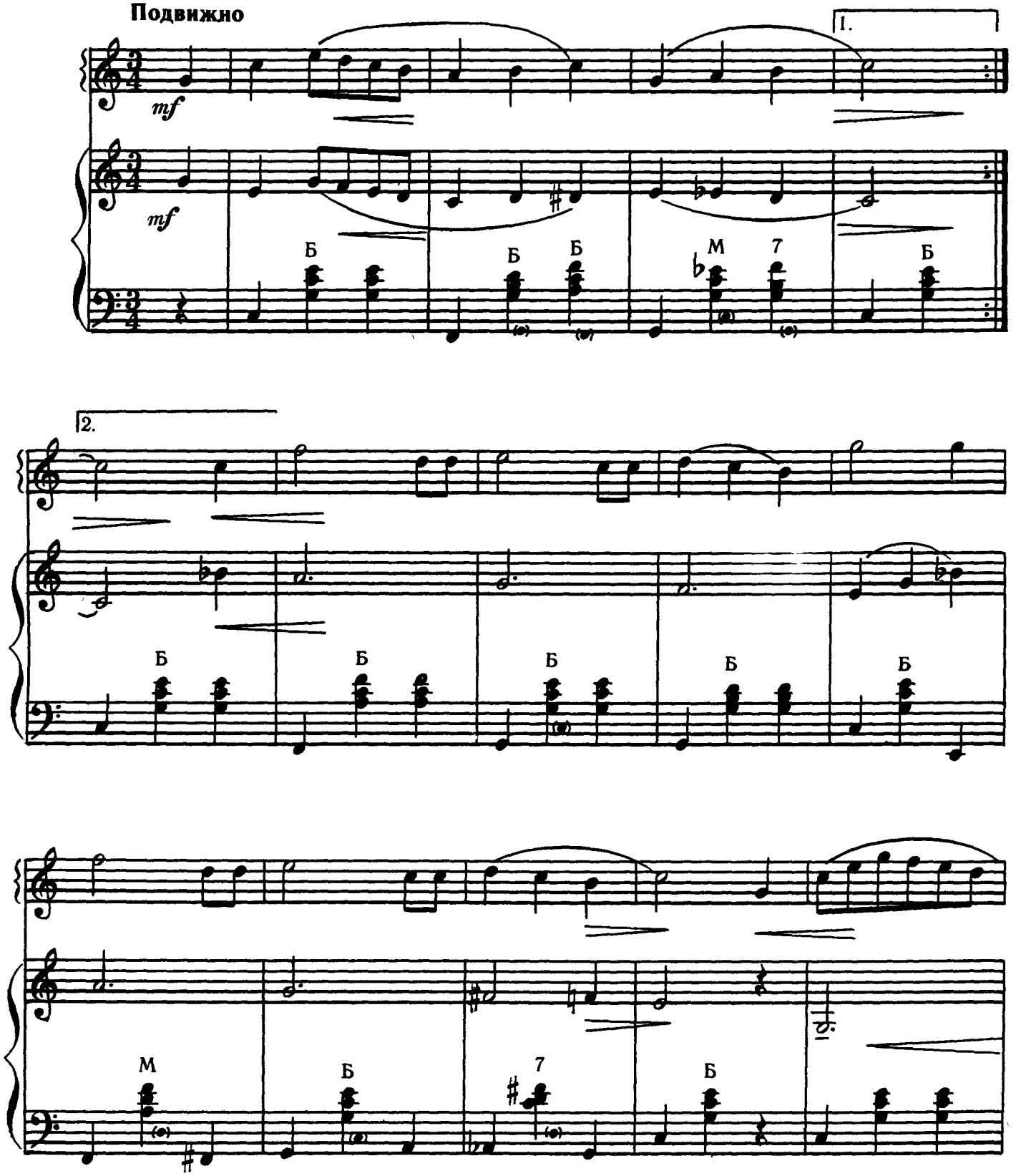

© Издательство «Музыка», 1986 г., обработка.

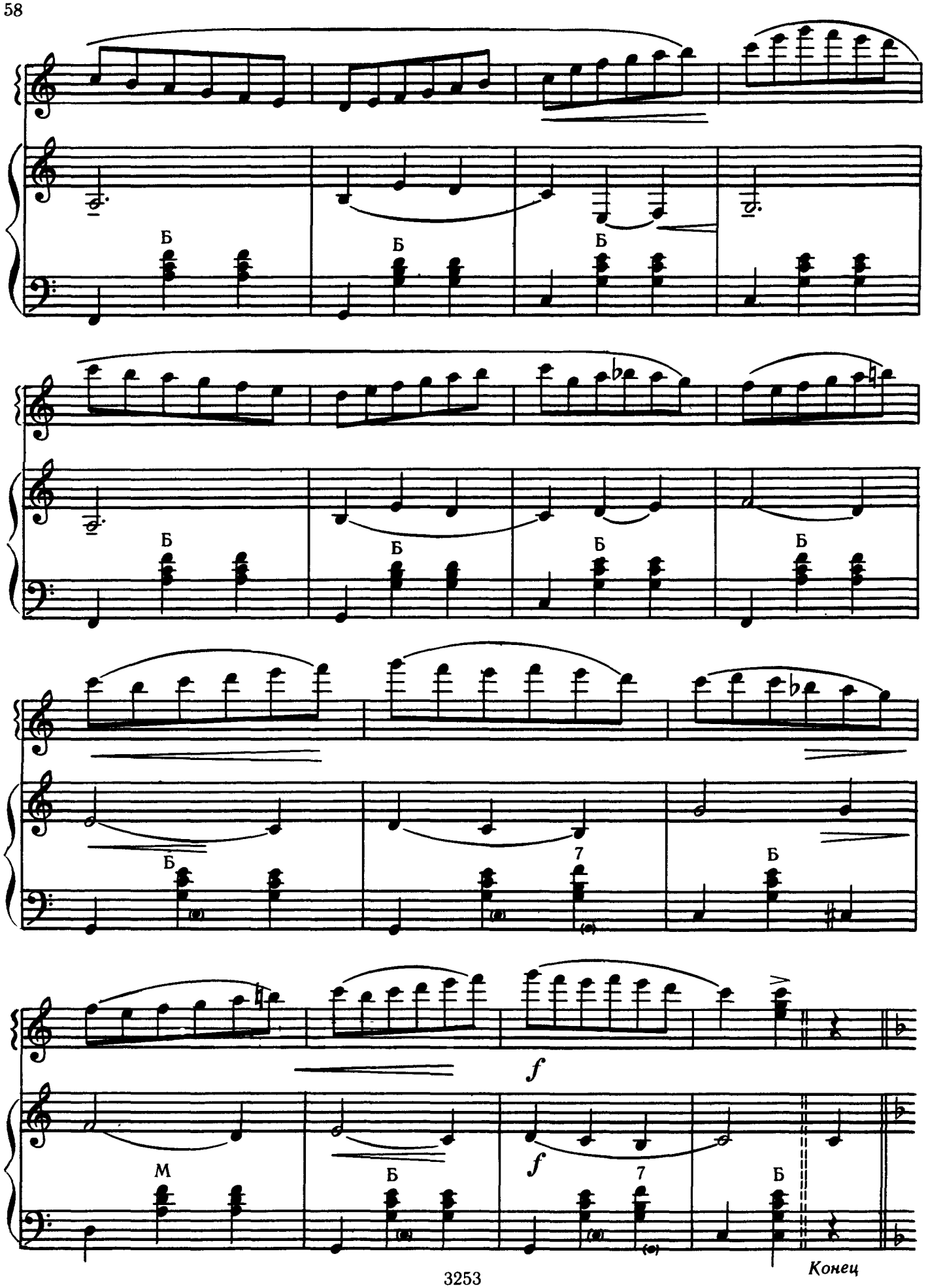
Б
Б
Б
Б
Б
Б
Б
Б
7
Б
f
f
М
Б
7
Б
Конец

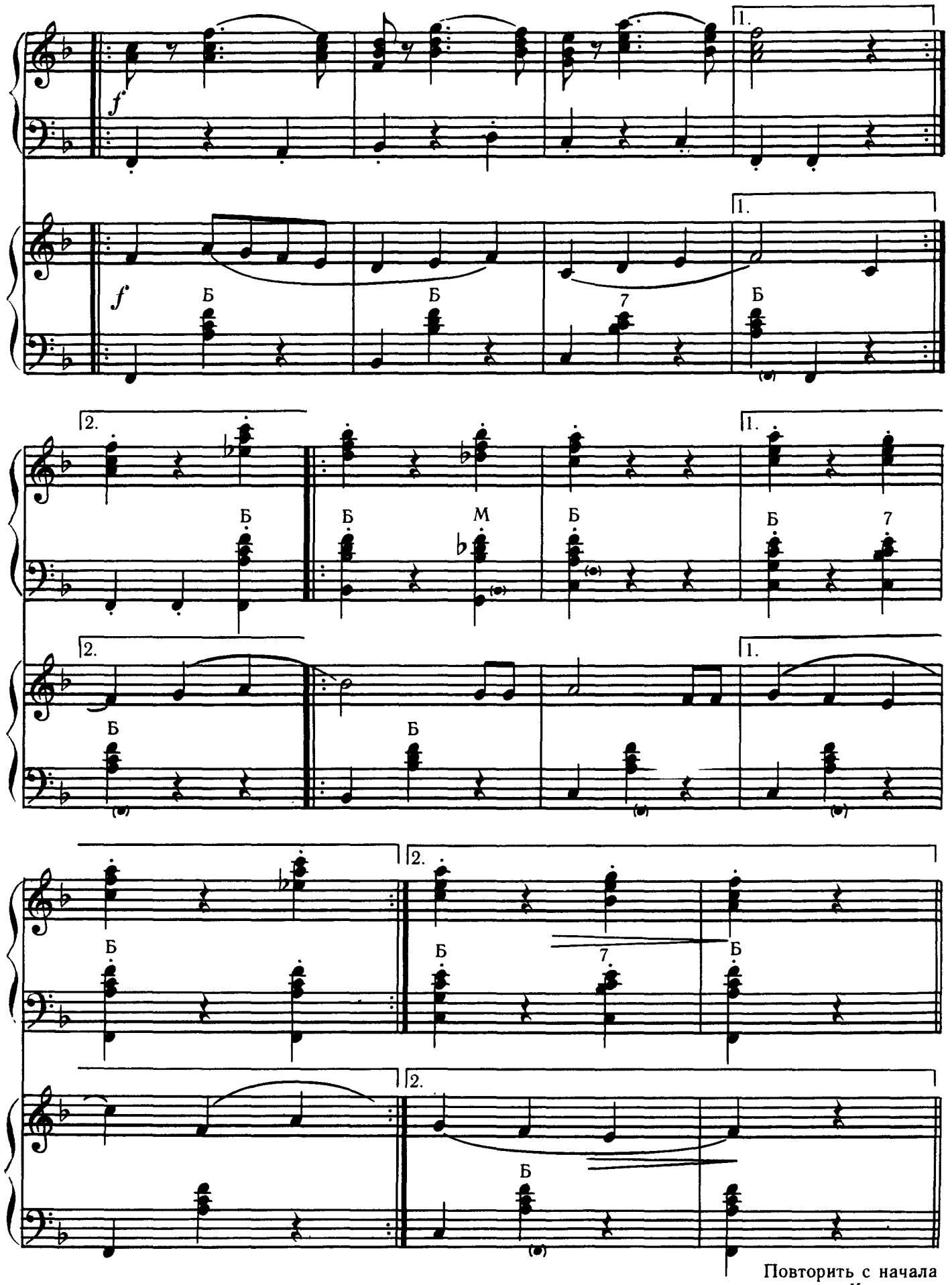

Повторить с начала
до слова *Конец*

РОЗА В ДОЛИНЕ

(финская народная песня)

Обработка для
дуэта баянов
Ю. Лихачева

Не спеша, напевно

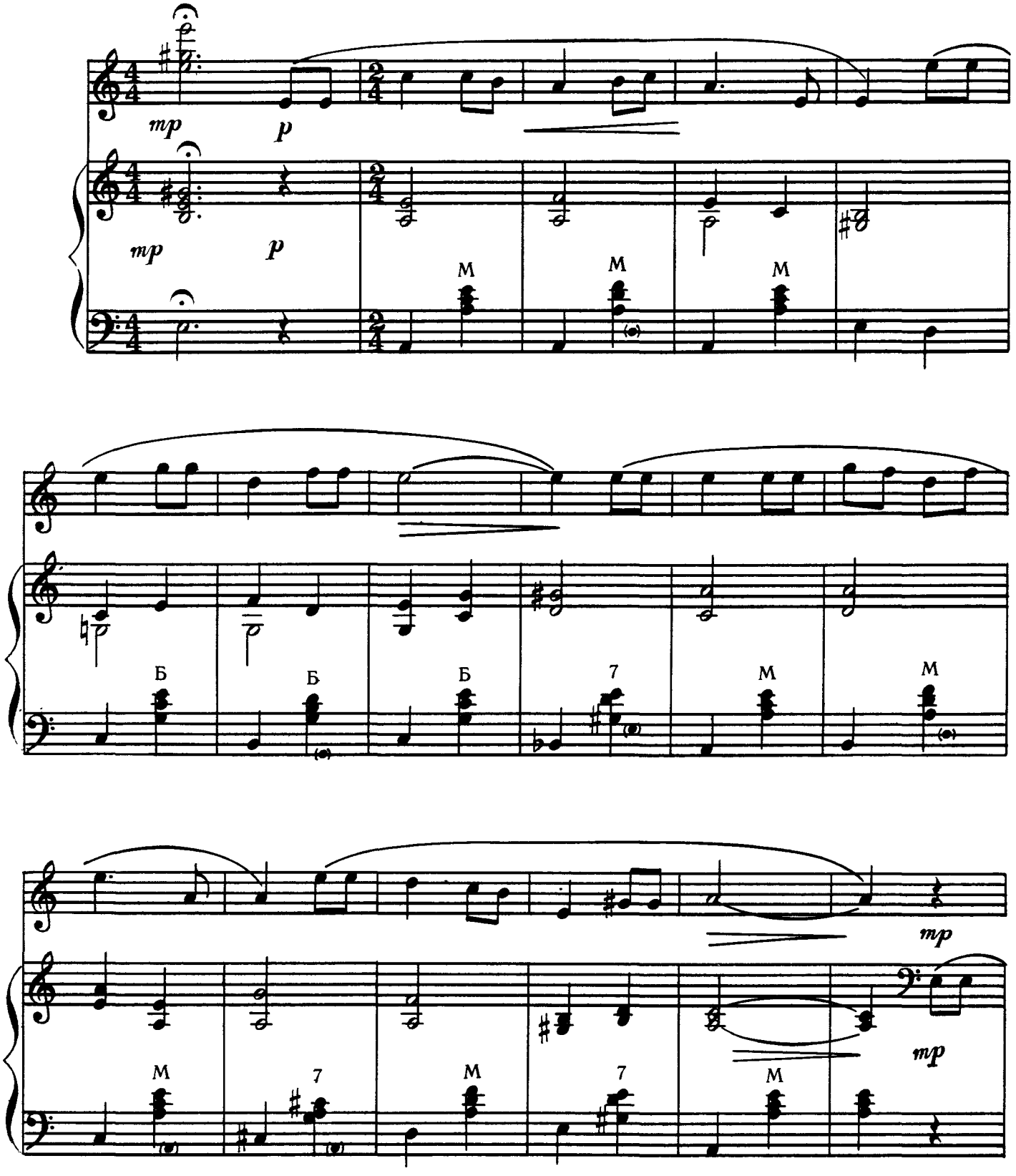

© Издательство «Музыка», 1986 г., обработка

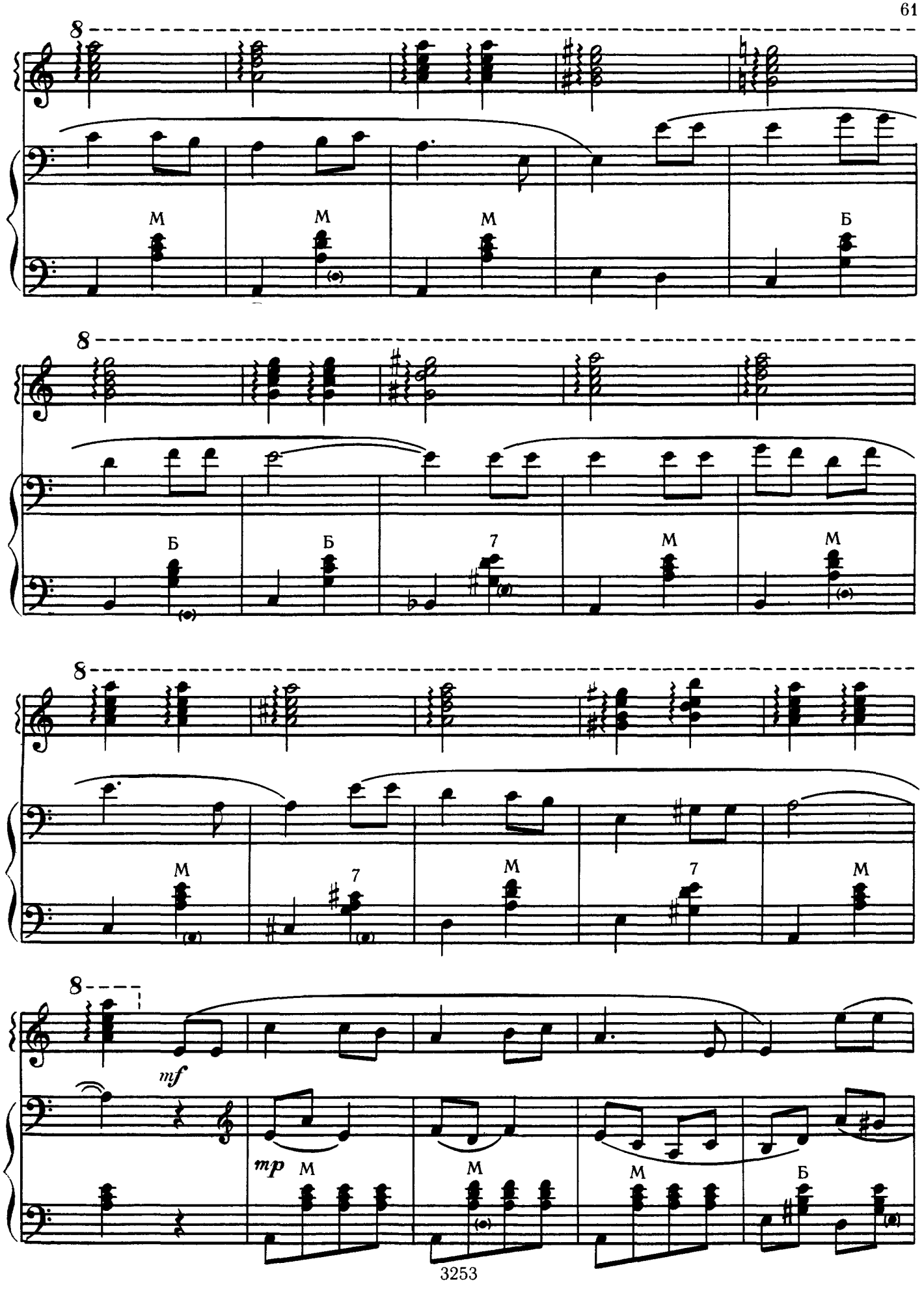
8
M
M
M
Б
8
Б
Б
7
M
M
8
M
7
M
7
M
8
mf
mp
M
M
M
Б

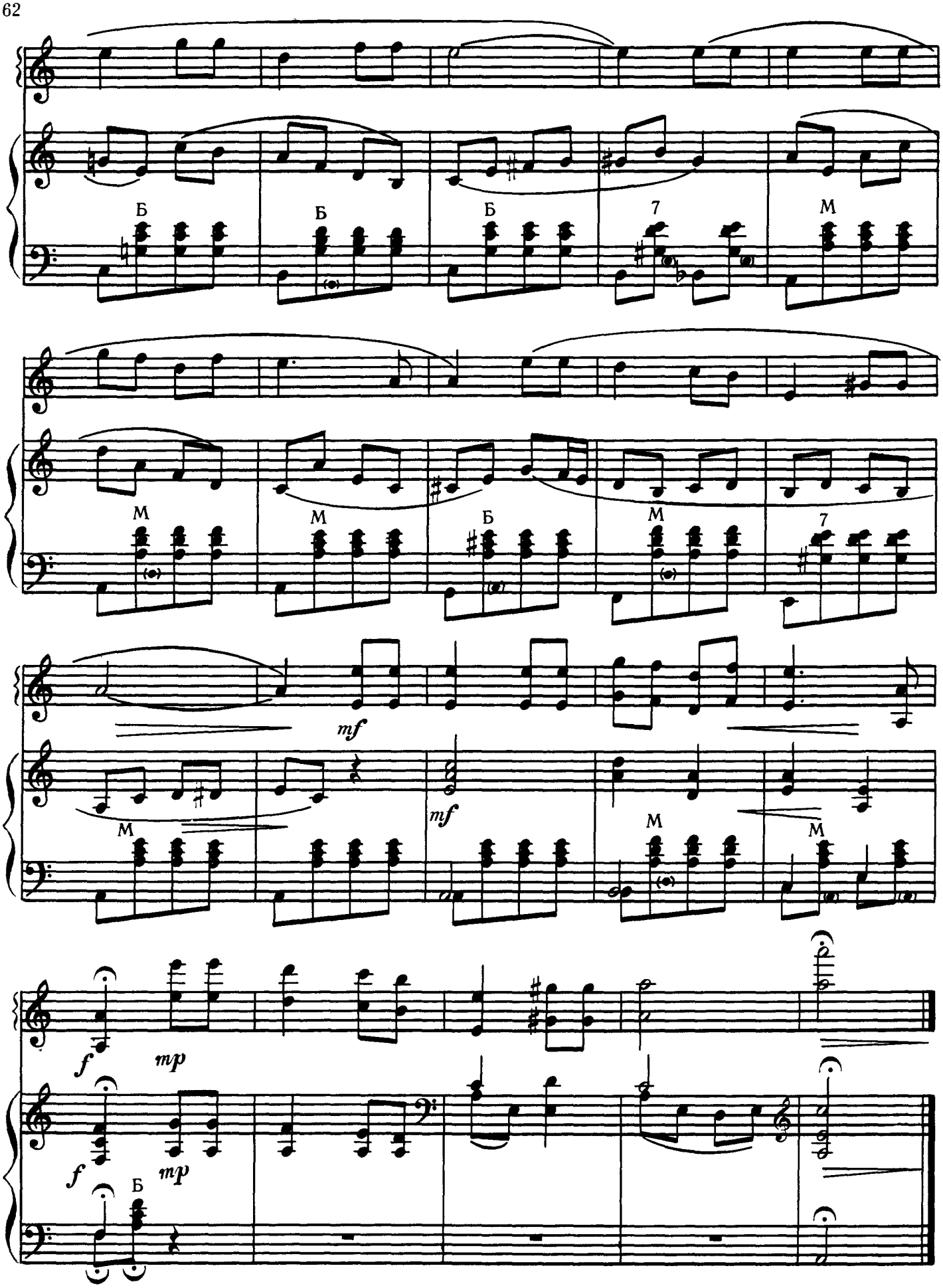
Б
Б
Б
7
М
М
М
Б
М
7
mf
mf
М
М
М
f
mp
f
mp
Б

СОДЕРЖАНИЕ

Деревенская полька (финский народный танец) Обработка для баяна А. Репникова . 3
Кукушка кукует (финская народная песня). Обработка для баяна А. Репникова . . 4
Я взошла на горочку (карельская народная песня). Обработка для баяна В. Кончакова . . . 5
Понюшка табака (ингерманландский народный танец). Обработка для баяна В. Кончакова 6
Луули — луули (карельская народная песня). Обработка Г. Синисало, переложение для баяна В. Соловьева 7
В кузнице (финская народная песня). Обработка Г. Синисало, переложение для баяна Ю. Казарина 9
Три пиирилейкки. Обработка для баяна В. Кошелева
1 11
2 12
3 14
Карусель (финский народный танец). Обработка для баяна В. Дулева 15
Мил дружочек (карельская народная песня). Обработка для баяна В. Дулева 16
Калевальская круга (карельский народный танец). Обработка для баяна В Дулева 19
Полкис (финский народный танец). Обработка для баяна В. Дулева 21
Мир ждал новолунья (карельская народная песня) Обработка для баяна В Дулева . . . 23
Пухели пойка (финский народный танец). Обработка для баяна В. Дулева 25
Финские припевки. Обработка К. Раутио, переложение для баяна Г. Миронова 27
Тралла — ралла (финская народная песня). Обработка К. Раутио, переложение для баяна Г. Миронова 29
Как молодежь в Лахте начала гулять (карельская народная песня). Обработка В. Кончакова, переложение для баяна Б. Цыкова 31
Красная девица (карельская народная песня) Обработка Р. Пергамента, переложение для баяна Н. Цыковой 33
Так ткут сукно (карельская народная игровая песня-танец) Обработка для баяна Ю Лихачева 35
Карельская кадриль. Обработка для баяна Ю. Лихачева 38
Сын у Ивана (карельская народная песня). Обработка Г. Синисало, переложение для баяна М. Зуденкова 41
Синее небо (финская народная песня). Обработка Г. Синисало, переложение для баяна С. Борисова 43
Банные веники (финская народная песня). Обработка Г. Синисало, переложение для баяна С Борисова 44
Старая повозка (финская народная песня). Обработка Г. Синисало, переложение для баяна С. Борисова 47
На холмах Карелии (финская народная песня). Обработка Г. Синисало, переложение для баяна С. Борисова 49

ДУЭТЫ

Карельские частушки. Обработка для дуэта баянов В. Дулева 50
Полька по кругу (карельский народный танец). Обработка для дуэта баянов В. Дулева . 52
Веселый пастушок (финская народная песня) Обработка для дуэта баянов Ю. Лихачева . 53
Красная лента (финская народная песня). Обработка для дуэта баянов Ю Лихачева . 57
Роза в долине (финская народная песня). Обработка для дуэта баянов Ю. Лихачева 60

Ленинград
«МУЗЫКА»
1986

75 к.

КАРЕЛЬСКИЕ И ФИНСКИЕ
НАРОДНЫЕ ПЕСНИ И ТАНЦЫ
Обработка для баяна
и дуэта баянов

Редактор *Н. Д. Толстой*
Худож. редактор *Р. С. Волховер*
Техн. редактор *Г. С. Мичурина*
Корректор *М. Н. Клеймонд*
Нотограф *Р. Л. Розенблит*

Н/К

Подписано 27.03.86. Формат 60×90¹/₈. Бумага офсетная № 2. Печать офсетная. Усл. печ. л. 8. Усл. кр.-отт. 8,25. Уч.-изд. л. 7,83. Тираж 3600 экз. Изд. № 3253. Заказ № 5554. Цена 75 к.

Издательство «Музыка». Ленинградское отделение
191123, Ленинград, ул. Рылеева, д. 17

Ленинградская фабрика офсетной печати № 1 Союзполиграфпрома Государственного комитета СССР по делам издательств, полиграфии и книжной торговли. 197101, Ленинград, ул. Мира, 3.

К $\frac{5209010000\text{-}656}{026(01)\text{-}86}$ 482-86